BERSERK COLLECTION

39
NUOVA EDIZIONE

FUMETTO PER ADULTI

KENTARO MIURA

PLANET manga
panini comics

www.paninicomics.it

BERSERK COLLECTION 39 · 15 MAR 18

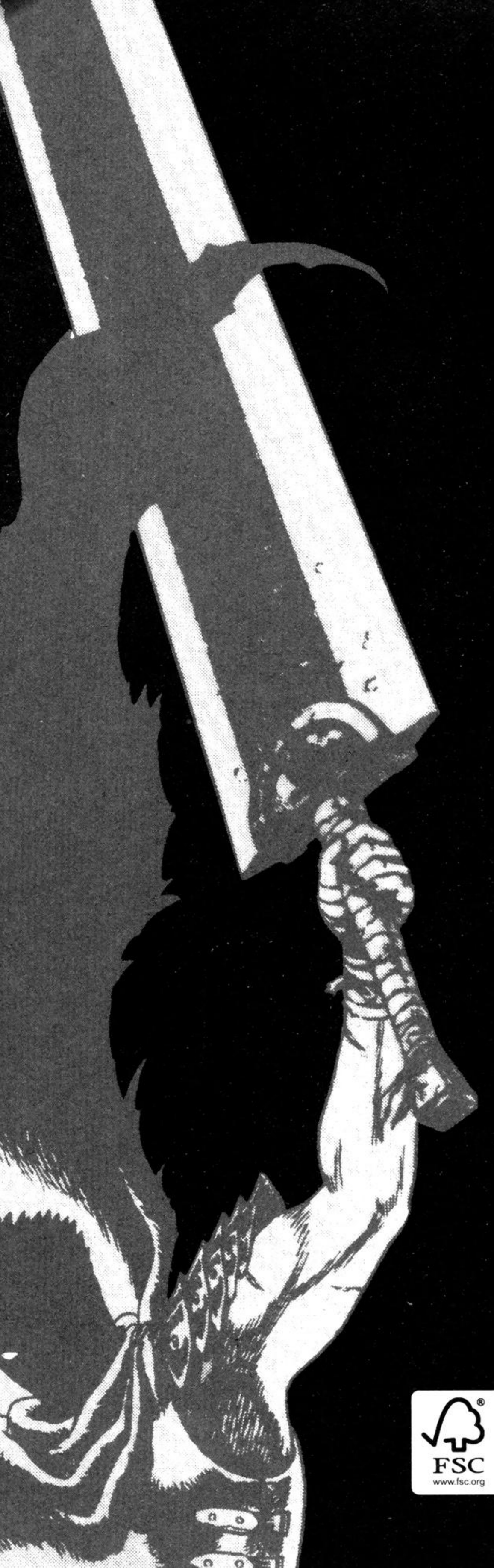

Storia e disegni:
KENTARO MIURA

Assistenti:
YOSHIHIRO KUROSAKI
AKIO MIYAJI
NAOHIDE NAGASHIMA
NOBUHIRO HIRAI
MINORU HIRATA
Con
STUDIO GAGA

Traduzione:
WAKAKO HIRABUKI
GIANLUCA BEVERE

Adattamento e lettering:
ANNALISA BASSI
MONICA ROSSI

Consulenza manga e apparato redazionale:
GIANLUCA BEVERE

Edizione italiana a cura di:
PIETRO CORRADINI

BERSERK COLLECTION
Titolo originale: Berserk
Numero di volumi giapponesi: 39 (in prosecuzione)
Numero di uscite previste nell'edizione italiana: 39 (in prosecuzione)
ATTENZIONE: questa COLLECTION sta riproponendo, due alla volta, i numeri esauriti della collana BERSERK, che sta proseguendo con storie inedite.

FSC www.fsc.org
MIX
Paper from responsible sources
FSC® C115044

KENTARO MIURA

BERSERK COLLECTION

VOLUME 39

SOMMARIO

I CAPITOLI DEL MONDO FANTASTICO: L'ISOLA DEGLI ELFI

IL FANTOCCIO FIAMMEGGIANTE
pag. **5**

IL VILLAGGIO DELLE STREGHE
pag. **27**

GLI ARCIMAGHI
pag. **51**

IL PAESE DEGLI ELFI
pag. **73**

IL RE DELLA TEMPESTA DI PETALI
pag. **95**

IL DESERTO IN PENOMBRA
pag. **117**

LA GALLERIA DEI SOGNI
pag. **139**

UN FRAMMENTO DEI RICORDI
pag. **159**

La storia finora...

"Ti capiterà di dover scegliere fra ciò che hai e ciò che hai perso. Fra chi ti è vicino e chi se n'è andato. E qualsiasi strada percorrerai, non potrai fare a meno di pentirtene o di avere rimpianti."

Rickert ed **Erika**, grazie all'aiuto del grande mago **Daiba**, un tempo comandante dell'esercito dei **pishacha** nonché braccio destro dell'imperatore **Ganishuka**, sono riusciti a fuggire da **Falconia** e dagli orrori che si annidano nelle ombre alimentate da tanta luce. Intanto **Gatsu**, **Caska**, **Shilke**, **Isidoro** e gli altri avventurieri saliti a bordo della nave di **Roderick** hanno raggiunto l'isola di **Skelig**, dove secondo la leggenda sorge il villaggio degli elfi. Riusciranno a raggiungere il cuore del mitico regno e a trovare la pace che agognano? Di certo, prima di incontrare il "Re della tempesta di petali", dovranno superare le trappole e i guardiani che proteggono la loro meta.

Pietro Corradini

I PERSONAGGI

GATSU

Conosciuto anche come il Guerriero Nero, ha abbandonato i suoi propositi di vendetta contro la Mano di Dio per rimanere a fianco dell'amata Caska e portarla al sicuro nel paese degli elfi.

CASKA

Un tempo valorosa guerriera e compagna di Gatsu, ha perso la ragione in seguito alla violenza subita durante l'Eclisse. Come Gatsu, anche Caska è segnata dal marchio sacrificale.

GRIFIS-PHEMT

In passato amico e comandante di Gatsu e Caska, tradendo i compagni è entrato a far parte della Mano di Dio. Acquisite nuovamente spoglie terrene, Grifis ha dato vita a una nuova Squadra dei Falchi.

PAK

Oltre ad aiutare continuamente l'amico Gatsu tramite i suoi poteri curativi, questo elfo sta conducendo il Guerriero Nero nel proprio paese fatato.

ISIDORO

Un ragazzino temerario che, impressionato dalla forza di Gatsu, ha deciso di seguirlo, aiutarlo e imitarne le gesta.

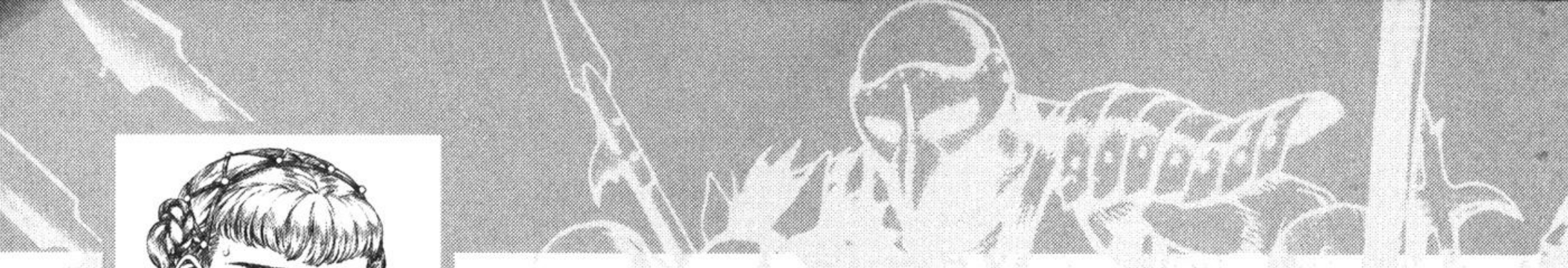

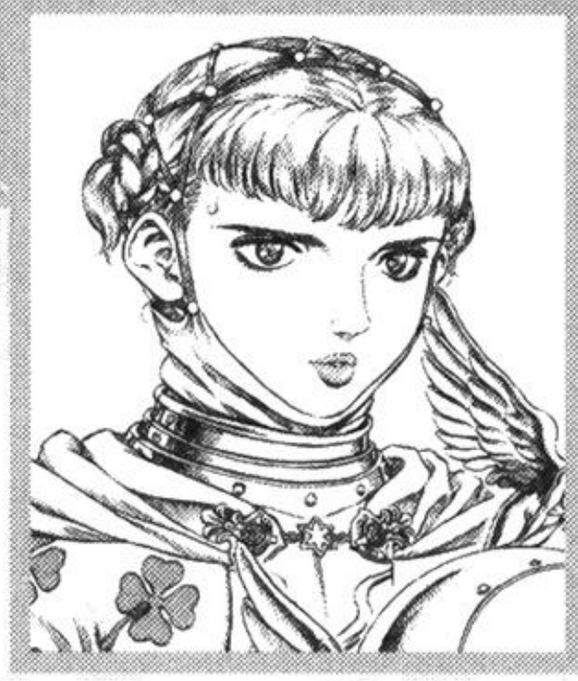

FARNESE DE VANDIMION

Dimessasi dalla carica di comandante dell'esercito della Santa Sede, è divenuta discepola di Gatsu per comprendere la realtà del mondo e vincere le proprie debolezze.

SERPICO

Farnese ne è all'oscuro, ma Serpico è in realtà il suo fratellastro. Il giovane continua a serbare il segreto e a servire e proteggere amorevolmente la nobildonna.

SHILKE

Giovane maga, un tempo allieva di Flora.

IBARELLA

Un'elfa della stessa razza di Pak, amica inseparabile di Shilke.

RODERICK VON STAUFEN

Fidanzato di Farnese. È il terzo pretendente al trono della famiglia reale di Ees e il comandante della marina militare del suo paese.

MAGNIFICO DE VANDIMION

Fratello maggiore di Farnese.

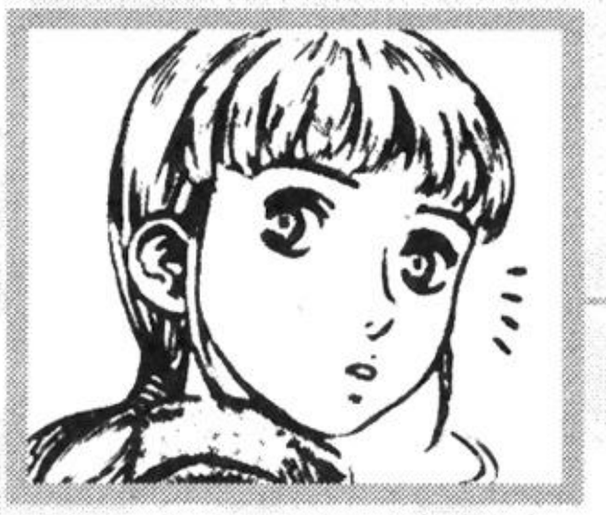

RICKERT

Membro più giovane della Squadra dei Falchi, non è stato coinvolto nell'Eclissi. Ora si prende cura della piccola Erika.

WAH!

CON QUELLE FALCI HANNO UN ALLUNGO MICIDIALE!

I CAPITOLI DEL MONDO FANTASTICO:
L'ISOLA DEGLI ELFI
IL FANTOCCIO FIAMMEGGIANTE

MA QUESTO ...

...LI RENDE ANCHE...

...FACILI DA COL-PIRE!

TAP

WAM

SIETE SOLO DEI FANTOCCI DI PA-GLIA!

PROTEGGETE I NOSTRI OSPITI!

HAAH!

ANF!

NIENTE DA FARE! SONO TROPPO FORTI!

NON RIUSCIAMO A FERMARLI.

COME PUÒ, QUEL TIZIO VESTITO DI NERO, BRANDIRE UNA SPADA TANTO GRANDE?

AVVERTO UN SENTORE MAGICO PROVENIRE DA LORO...

CHE ASSURDITÀ! GLI STRANIERI SONO OVVIAMENTE DEI BARBARI!

ORA AVRANNO QUEL CHE SPETTA LORO.

QUEL CAMPO...

...HA ANCORA MOLTE DIFESE.

FRUSH FRUSH

OOAH! E QUESTO COS'È?!

UN VITICCIO MI SI È ARROTOLATO SULLA GAMBA!

FRUS

AVEVO DIMENTICATO QUELLA TRAPPOLA...

CRETINO! NON LO VEDI CHE SIAMO NEI GUAI?!

FESTA

AAAGH! CHE FASTI-DIO!

È PROPRIO UN'ISOLA STREGA-TA.

È UN PO' PRESTO PER FESTEGGIARE IL RACCOLTO.

OOF

AH

WAH!
AIU-TO!
MI SERVE UN'AR-MA...
UN'AR-MA!
!
AAH!
SCRICK
ZPLAT
TSK!
ROTOLAR-CI SOPRA PEGGIORA SOLO LE COSE.
WAAH!

BAM

MALEDETTI MOSTRI!

CE NE SONO UN'INFINITÀ! A POCO A POCO, CI STANNO RE-SPINGENDO!

NON TEME-TE.

SCUSATE...

...L'AT-TESA.

GHA

BAM

RATTLE

RATTLE

GNEEK

MA,
COSA...?

QUESTO CAMPO ERA STATO INCANTATO COL POTERE DEGLI GNOMI, GLI SPIRITI DELLA TERRA...

...HO MANIPOLATO IL SORTILEGIO, RIPRISTINANDO L'ORIGINALE FORMULA DI RACCOLTO ABBONDANTE.

LA MAGIA SI BATTE CON LA MAGIA, EH?

BOOM

HANNO SCONFITTO GLI SPAVENTAPASSERI!

E ADESSO... CHE FACCIAMO?!

MA, QUELLA NON ERA MAGIA?!

IMPOSSIBILE!

CI SIETE ANDATE LEGGERE!

ORA LI MORDIAMO NOI.

MA TU PENSA... SPERIAMO CI DIANO UN TAGLIO, CON 'STA ACCOGLIENZA COSÌ VIOLENTA.

SQUIT

E QUELLO COS'È?

UN INCEN-DIO?

ANZI, NO...

STOMP

STOMP

...PARE CHE ANCHE QUELLO...

...FACCIA PARTE DEL COMITATO DI BENVE-NUTO.

BOOM

BOOM

È IL CAPO DEGLI SPAVENTAPASSERI?!

È UN FANTOCCIO DI VIMINI!

UN FANTOCCIO DI VIMINI?

SÌ... HO LETTO UN LIBRO CHE NE PARLAVA.

È PARTE DI UN ANTICO RITUALE MAGICO, DURANTE IL QUALE S'IMPRIGIONAVANO DELLE VITTIME SACRIFICALI IN UN'ENORME EFFIGE UMANA...

...E SI BRUCIAVANO VIVE PER OTTENERNE LA FORZA.

È IL CAPO DEGLI SPA-VENTA-PAS-SERI?!

È UN FANTOCCIO DI VIMINI!

UN FANTOC-CIO DI VIMINI?

SÌ... HO LETTO UN LIBRO CHE NE PAR-LAVA.

È PARTE DI UN ANTICO RITUA-LE MAGICO, DURANTE IL QUALE S'IMPRI-GIONAVANO DELLE VITTIME SACRIFICALI IN UN'ENOR-ME EFFIGE UMANA...

...E SI BRUCIAVANO VIVE PER OTTENERNE LA FORZA.

WOOOO

STAH

STAH

SIETE DELLE RAMMOL-LITE.

SH

MORDA!

PERCHÉ L'HAI ANIMATO ?!

È PROI-BITO!

SCIOC-CHEZ-ZE!

PERCHÉ MAI DOVREB-BE ESSERE PROIBITO? È FATTO APPOSTA PER SITUAZIONI COME QUE-STA...

...ED ERA SPRE-CATO COME ELEMENTO D'ARREDO.

LE BAMBOLE SONO FATTE PER GIO-CARCI.
VAI!
AAAAAAH
RRRROH
STOMP
STOMP

ゴゴゴゴ

ゴゴゴゴ

SCOT-
TAAAAA!

AH
AHAH!
SCHIAC-
CIALI!

MORDA,
NON ESSERE
STUPIDA!
SMETTILA!

BRUCERAI
ANCHE IL
CAMPO!

OH, MERDA! E CHI LO FERMA, QUELLO ?!

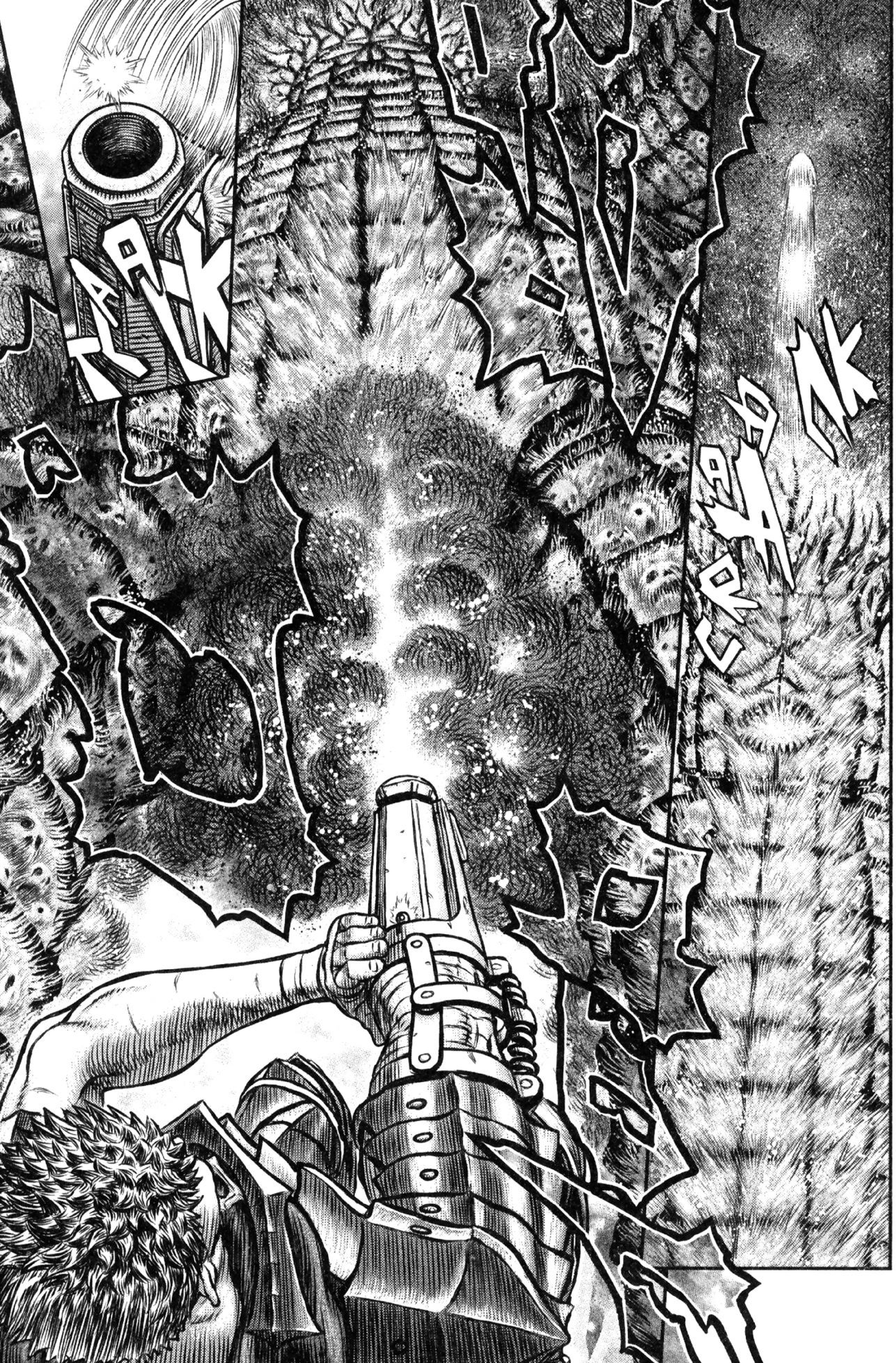

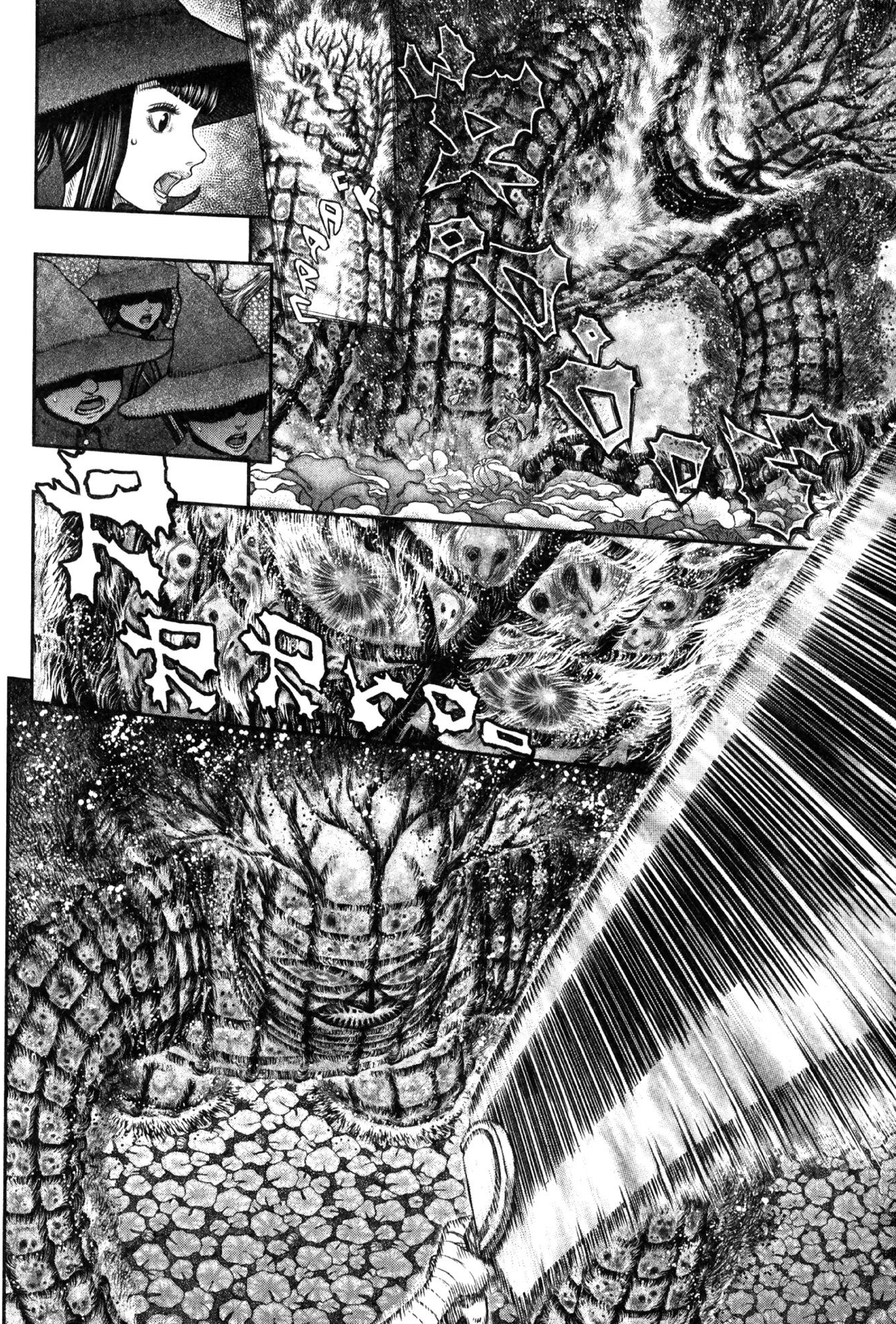

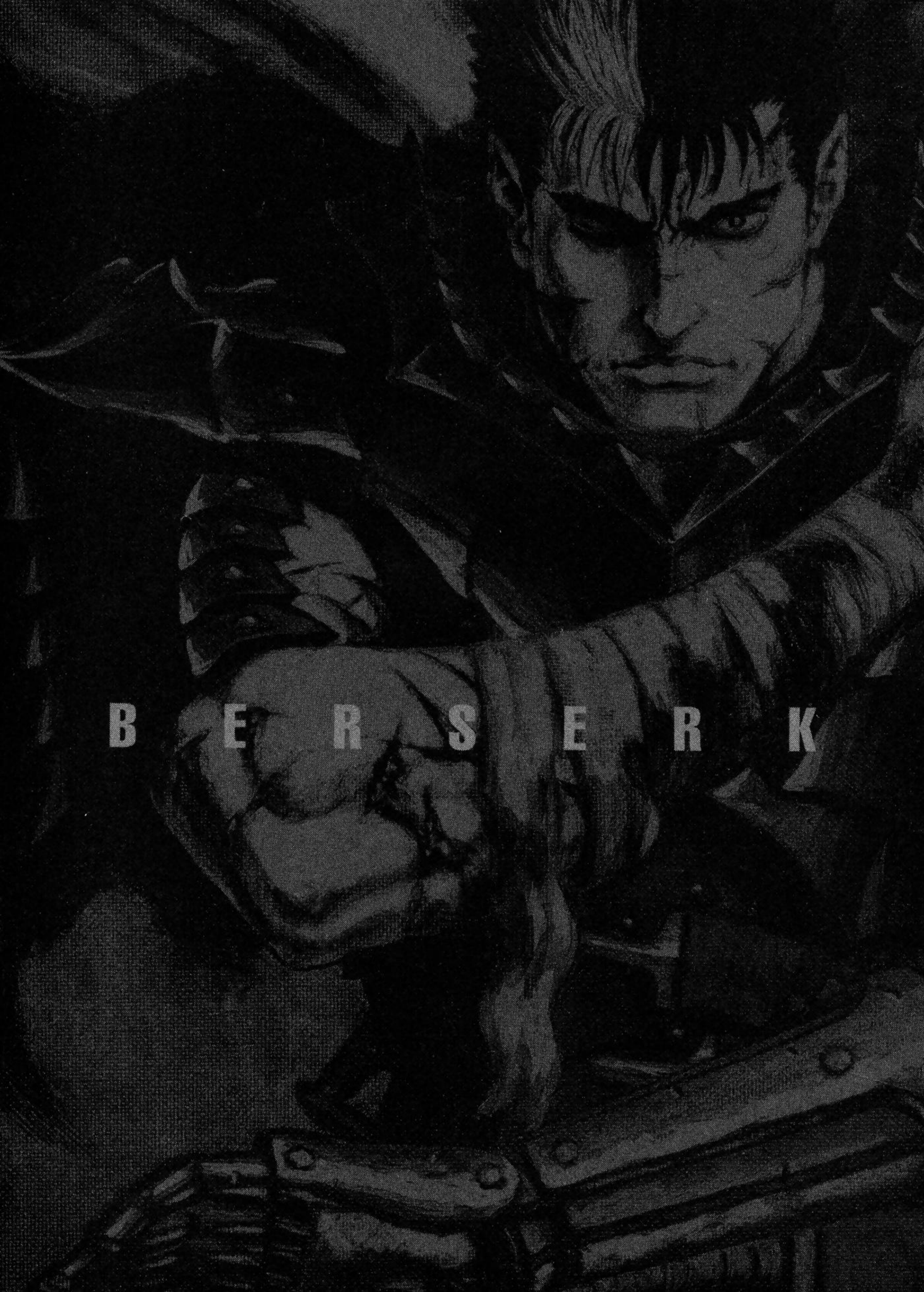
BERSERK

I CAPITOLI DEL MONDO FANTASTICO: L'ISOLA DEGLI ELFI | IL VILLAGGIO DELLE STREGHE

STREPI-
TOSO...
EVVIVA!

COMUNQUE, NON SIAMO ANCORA AL SICURO... DI QUESTO PASSO LE FIAMME CI CIRCONDERANNO.

ALLONTANIAMOCI SUBITO DA QUI!

INVECE VOI INTRUSI...

!

...NON VE NE ANDRETE DA NESSUNA PARTE.

AVETE OSATO DISTRUGGERE LA MIA BAMBOLINA...

...NON VI LASCERÒ FUGGIRE! FINIRETE IN PASTO ALLE FIAMME!

UNA STREGA!

È PROPRIO UNA STREGA.

AVETE VISTO?! È PAZZESCO! VOLA SU UNA SCOPA! ECCO COM'È FATTA UNA VERA STREGA, MICA COME CERTE PAPPEMOLLI CHE CONOSCO IO!

VUOI CHE TI AMMAZZI?!

ASPETTA, PER FAVORE!

NOI NON SIAMO NEMICI!

MA TU...

...SEI UNA MAGA. C'È PERSINO UN ELFO CON TE... CHE CI FAI CON LORO?

MORDA!

TE L'AVEVAMO DETTO!

NON ASCOLTI MAI NESSUNO!

SEI TREMENDA!

GIÀ...

VOI SIETE ...?

LE MAGHE DELL'ISOLA DI SKELIG... MA, A DOPO LE PRESENTA-ZIONI.

SE NON CI SBRIGHIAMO A SPEGNERE L'INCENDIO, TUTTO IL CAMPO ANDRÀ IN CENERE.

TSK!

AAH... LE MIE POVERE ZUCCHE.

LE FIAMME SONO TROPPE INTEN-SE.

MI SA CHE SAREMO COSTRETTE A CHIAMARE IL MAESTRO.

IL MAE-STRO ?

VUOI? È COTTA A PUNTINO.

GRA-ZIE...

EH? MA TU NON SEI PAK?

!

QUE-
STA È
MAGIA.

...HA
MANI-
POLATO
IL CLIMA
IN UN
BALE-
NO.

STRA-
ORDI-
NARIO
...

È
TANTO
DIFFI-
CILE?

SÌ... PER
MODIFICARE
GLI EVENTI
ATMOSFERICI
DI SOLITO CI
VOGLIONO
LUNGHI E
LABORIOSI
RITUALI.

È
ARRI-
VATO.

!

VENERABILE MAESTRO...

TRAN-QUIL-LI...

...NON È SUCCESSO NULLA.

KUKKA, YONI, THUNE... VI RINGRAZIO PER AVER FATTO LA GUARDIA.

DOVE-RE.

MOR-DA...

TSK!

...DOPO TU E IO DOVREMO FARE UN DISCOR-SETTO.

CIAO, VECCHIO GED...

QUANTO TEMPO, BRIC-CONCELLO.

BENVENUTI, VISITATORI... IL MIO RITARDO NELL'ACCOGLIERVI HA PRODOTTO FIN TROPPO SCOMPIGLIO.

CHIEDO VENIA. QUESTO CAPRONE È VECCHIO QUANTO ME... E NON REGGE PIÙ IL PASSO DEI GIOVANI.

IO SONO GEDFRIN...

...UNO DEI MAGHI GOVERNATORI DI QUEST'I-SOLA.

QUINDI, VENERABILE MAESTRO, SAPEVATE DEL NOSTRO ARRIVO?

IL MONARCA DEGLI ELFI HA AVUTO UNA VISIONE.

ALLORA...

...QUEL BAMBINO ERA DAVVERO...?

HA VISTO UNA BREZZA PARTITA DA QUEST'ISOLA...

...TORNARE QUI, COME UNA TEMPESTA, DOPO AVER SCONVOLTO IL DESTINO DI NUMEROSE PERSONE.

UNA BREZZA PARTITA DA QUEST' ISOLA?

NON SARÀ MICA ...?

SONO DUNQUE IO, PAK LA TEMPESTA ...

TEMPESTA

...VI HO TRASCINATI...

È STATO SOLO UN CASO.

...NEL GIGANTESCO VORTICE DEL MIO DESTINO ?!

GENTE, MI SPIACE DAVVERO.

NON VOLEVO COINVOLGERVI NELLA MIA STORIA.

ORA SI DÀ ARIE DA PROTAGONISTA.

ANCH'IO HO AVUTO UNA VISIONE.

UNA VECCHIA AMICA MI È APPARSA IN SOGNO...

...CHIEDENDOMI DI ACCOGLIERE LA SUA PICCOLA AMATA ALLIEVA.

ALLORA...

...

...

SLAM

MA, BANDO ALLE CIANCE... VI CONDURRÒ AL NOSTRO VILLAGGIO.

IL VIAGGIO VI AVRÀ STREMATO...

...VI PRESENTERÒ IO A SUA MAESTÀ.

TSK!

PARE CHE SAPPIA TUTTO.

COME SI CONFÀ A UN ARCIMAGO.

CHE STRANE SCULTURE.

QUESTO È UN VECCHIO...

...IL VECCHIO ALBERO.

MMH... PIÙ CHE UN VECCHIO ALBERO È UN VECCHIO DI LEGNO. SINGOLARE...

PA PA PAT

SIMPATICO... È COSÌ REALISTICO CHE SEMBRA VERO.

È VERO.

PAK

UAAAAH!

PFF!

CHE SCIOCCO! GLI STRANIERI SONO PROPRIO COME LI DESCRIVONO.

SOPRATTUTTO LUI.

FINITELA DI GIOCARE.

ANDIAMO!

NON MI LECCARE!

SMETTILA CON QUELLA LINGUA!

IO SONO KUKKA.

IO YONI.

THONE.

IBA-REL-LA.

MI CHIAMO SHILKE, PIACERE.

QUELLA RAGAZZA È MORDA.

PERCHÉ TU E LA TUA ELFA STATE ASSIEME A QUEL BRANCO DI BIFOL-CHI?

SCHI-FO...

BLEAH! LINFA APPICCI-COSA!

FRUSH

FUHRS

CHE DIA-VOLO FAI?!

PER UNA SERIE DI CIRCO-STANZE SINGOLA-RI...

LO SCOPO DEL NOSTRO VIAGGIO È...

UUUH...

SEB-BENE INIZIAL-MEN-TE...

...FOSSE SOLO UN VIAGGIO TESO A RAGGIUNGERE UN LUOGO OVE POTESSE VIVERE IN PACE NONO-STANTE IL MARCHIO.

PER-LOMENO, QUESTO È CIÒ CHE DESIDERA IL SUO COM-PAGNO.

OOOH!

NON LO IMMA-GINA-VO...

...QUINDI VOLETE RIDARE LA RAGIONE A QUELLA DONNA.

SE NON SBAGLIO, IL RE DELLA TEMPESTA DI PETALI...

...TRAMITE LA GALLERIA DEI SOGNI PUÒ RAGGIUNGERE LE PROFONDITÀ DELL'ANIMA. MAGARI RIUSCIRETE NEL VOSTRO INTENTO.

DAVVERO?!

!

...

AUH!

NOTEVOLE LA VOSTRA DETERMINAZIONE.

PROPRIO MENTRE IL MONDO VENIVA MESSO SOTTOSOPRA...

...AVETE ATTRAVERSATO L'OCEANO, INSEGUENDO UNA COSÌ FLEBILE SPERANZA.

EH?

ESSENDO ANCHE TU UNA MAGA, AVRAI DI CERTO PERCEPITO QUELLO SCONVOLGIMENTO.

NOI LO CHIAMIAMO...

...IL "GRIDO" DEL MONDO SPIRITUALE.

È STATO IL **FALCO DI LUCE** A PROVOCARLO...

...DEVASTANDO I SIGILLI TERRESTRI, OVVERO I BOSCHI DEGLI SPIRITI.

IL FALCO DI LUCE...

...AVREBBE DISTRUTTO I BOSCHI DEGLI SPIRITI?!

DI CHE PARLI, VECCHIO?!

NE DISCUTEREMO UNA VOLTA ARRIVATI...

... GUARDATE ...

... ORMAI È IN VISTA.

QUELLO È IL REAME DEL RE DELLA TEMPESTA DI PETALI...

...ED È ANCHE IL VILLAGGIO IN CUI VIVIAMO NOI STREGONI.

QUEL CILIEGIO È ASSURDAMENTE GROSSO!

AAH... NON HO PAROLE.

QUELLO SÌ CHE È IL RE DELLA TEMPESTA DI PETALI!

QUELLO È IL REAME DEL RE DELLA TEMPESTA DI PETALI...

QUEL CILIEGIO È ASSURDAMENTE GROSSO!

AAH... NON HO PAROLE.

...ED È ANCHE IL VILLAGGIO IN CUI VIVIAMO NOI STREGONI.

QUELLO SÌ CHE È IL RE DELLA TEMPESTA DI PETALI!

TI RICORDA QUALCOSA, VERO?

UN VILLAGGIO DI CAPPELLI!

SONO COME LA CASA DI SHILKE.

SONO IDENTICHE.

TI RICORDA QUALCOSA, VERO?

UN VIL-
LAGGIO DI
CAPPELLI!

SONO COME
LA CASA DI
SHILKE.

SONO
IDENTI-
CHE.

QUELLI CHE STAN-NO...

...FA-CEN-DO?

SI STANNO ESERCI-TANDO A CONTROL-LARE IL LORO SPI-RITO.

FAR GERMO-GLIARE DEGLI ALBERELLI È UN COMPITO DELICA-TO E UN OTTIMO ALLENAMENTO, PER I GIOVANI.

CHE NOSTALGIA... L'HO FATTO SPESSO ANCH'IO, SEBBENE MI ESERCITASSI DA SOLA.

DOPO TE LI PRE-SENTO.

A SECONDA DELLE PROPRIE ABILITÀ...

...QUI S'INSE-GNA...

...E S'IM-PARA ...

...COSÌ CHE TUTTI MIGLIORINO QUOTIDIA-NAMENTE NELLA MAGIA.

CI SONO ANCHE STREGONI IMMERSI COMPLETAMENTE NELLE PROPRIE RICERCHE...

...MA DIVENTANDO LORO ALLIEVI E AIUTANDOLI NEI LORO ESPERIMENTI, SI PUÒ IMPARARE UN SACCO.

CAPISCO...

È UN CAMPO DI ADDESTRAMENTO PER STREGONI... ANZI, UNA CITTÀ ACCADEMICA.

È MERAVIGLIOSO.

EH ? ?

TSK!

QUESTO POSTO È DI UNA NOIA MORTALE.

!

MORDA!

PER QUANTO LA NOSTRA ABILITÀ NELLE ARTI MAGICHE CRESCA, SIAMO CONFINATI SU QUEST'ISOLA.

È SOLO UNO SPRECO.

MA CHE DICI?!

GLI STREGONI PERSEGUONO...

...LO STUDIO DEL CREATO!

SENTI...

...PERCHÉ NON MI RACCONTI QUALCOSA DEL MONDO ESTERNO ?!

LA PIANTI DI IMPORTUNAR-LA?!

KUKKA, ANCHE TU SEI OTTUSA... DOVRESTI AMPLIARE LE TUE VEDUTE.

BE', QUE-STO...

... VALE PER CHIUN-QUE, SU QUEST' ISOLA.

FLIP

MA CHI SONO ?

COME SONO VESTITI?

CHE SIANO STRA-NIERI?

BAR-BARI ?!

MI FANNO IMPRES-SIONE... CHE SONO VENUTI A FARE?

...

CERTO CHE A VEDERLI COSÌ INTI-MORITI...

OV-VIO...

...MI SEM-BRA...

...DI AVER GIÀ VISTO UNA SIMILE REAZIONE.

...

SGAN-CIA-MEN-TO.

...MI VIENE VOGLIA DI ASSECON-DARE I LORO PREGIUDIZI! DIVERTIA-MOCI!

ATTENTE, RAGAZZINE! SONO IL PERICOLOSO BARBARO!

AAAHH

RAGAZZE, COLPIAMOLO ASSIEME! SEGUITE IL RITMO!

PRON-TE?!

UNO! DUE!

UNO! DUE!

...

SBAM

SBAM

STOCK

SBAM

UN'ALTRA SCENA GIÀ VISTA.

UAAAAGH!

È CRUDELE COLPIRE IN QUEL PUNTO!

DAI, RAGAZZE, LASCIATE PERDE-RE...

...BISOGNA FESTEG-GIARE IL MIO RITORNO.

EH? PAK?!

MA È PAK!

SAL-VE...

...IN SEGNO DI RISPETTO, POTRE-STE...

IN EFFETTI ERA UN PEZZO CHE NON TI SI VEDEVA.

ERI DAVVERO ANDATO VIA DAL-L'ISOLA?

CI HAI MESSO IN PERICOLO, LIBERANDO DALLE GABBIE TUTTI I SERPENTI E GLI INSETTI CHE TE-NEVO IN CASA!

HAI PA-STICCIATO IL MIO PENTACOLO MENTRE STAVO ESE-GUENDO UN RITUALE!

SHOOOM

COME HAI POTUTO FARTI IL BAGNO NELLA MIA PENTOLA, MENTRE STAVO PREPARANDO UNA POZIO-NE?!

HAI VERSATO NEL TÈ DEI GRANDI MAESTRI IL FILTRO D'AMO-RE CHE AVEVO PREPARATO!

MI FA PIACERE CHE ABBIATE FAMILIARIZZATO COSÌ VELOCEMENTE.

QUESTO LO CHIAMI FAMILIARIZZARE?!

SU...

...VENITE NELLA MIA DIMORA.

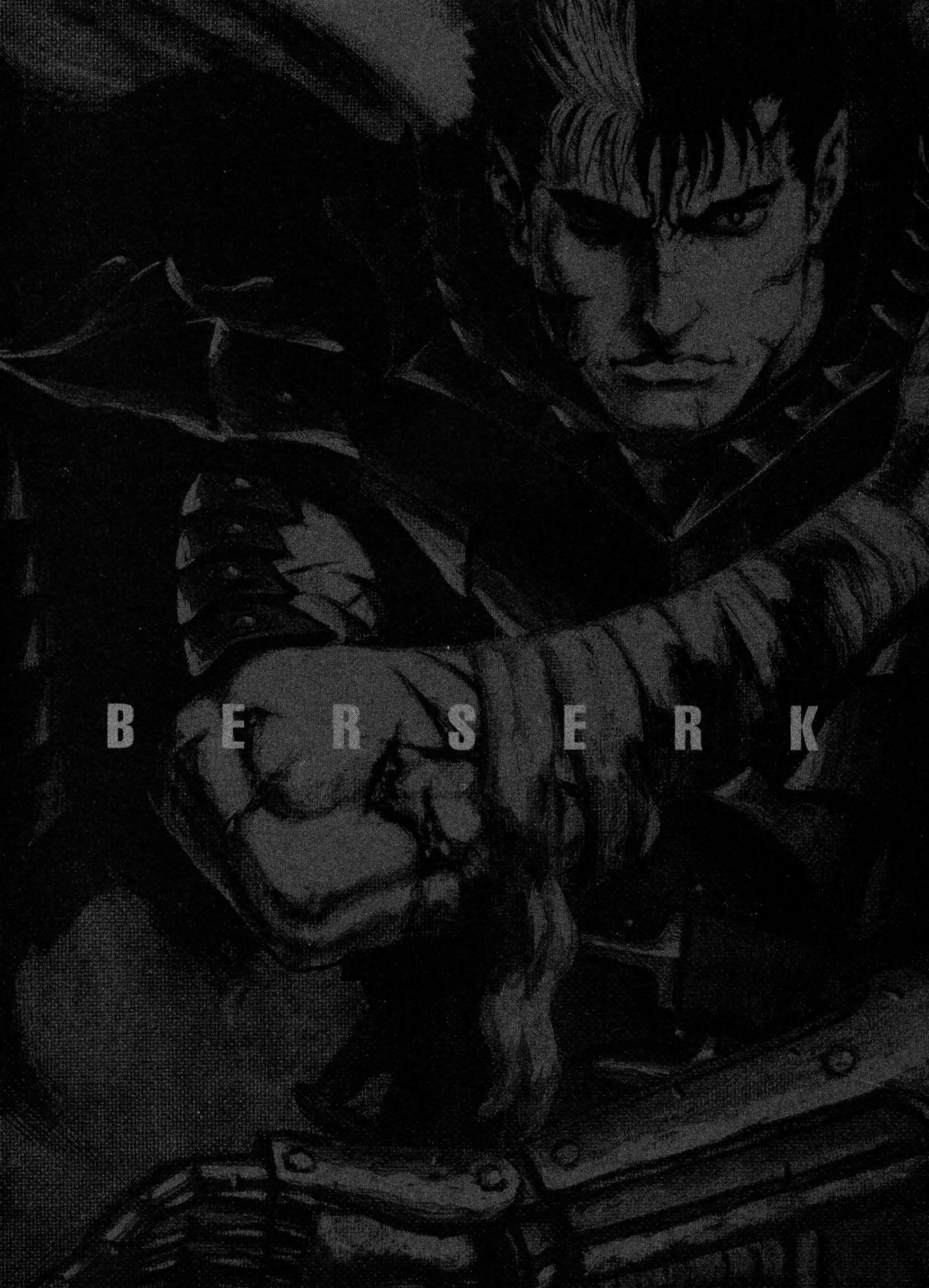
BERSERK

I CAPITOLI DEL MONDO FANTASTICO: L'ISOLA DEGLI ELFI | GLI ARCIMAGHI

È ENORME...

...SOLO IN QUESTA SALA CI STAREBBE LA TUA INTERA CASA.

È ENOR-ME...

...SOLO IN QUESTA SALA CI STAREBBE LA TUA INTERA CASA.

MMH ...

SCACCO MATTO.

CREDO CHE IL MIO ELISIR...

...ABBIA FINITO DI DECANTARE. MEGLIO CHE VADA A CONTROLLARE.

DANAN...

...MANCA ANCORA TANTO PER IL PRANZO?

CHE SVERGOGNATO... VUOI DI NUOVO FILARTELA?

SENTI CHI PARLA.

IERI TE NE SEI ANDATO CON LA SCUSA DI UN RITO, QUANDO ANCORA NON ERA SPUNTATA LA LUNA... SEI STATO PATETICO.

NON CI POSSO CREDERE...

GUARDA CHE HAI MANGIATO POCO FA.

DAVVERO?

È L'OSPIZIO DEL VILLAGGIO ?

INSOLENTE!

COME IL VENERABILE **GEDFRIN**, LORO TRE FANNO PARTE DEL CONSIGLIO DEI GRANDI MAESTRI CHE GOVERNA I MAGHI DI QUESTO VILLAGGIO.

VI PRESENTO IL VENERABILE **SKIRBIL**, IL DUBBIOSO.

IL VENERABILE **THRAIN**, IL DETERMINATO.

IL VENERABILE **GINNAR**, L'INFLUENTE.

INFINE...

...IO SONO **DANAN**, L'INSERVIENTE.

BENVENUTI.

BENTORNATO, PAK.

CHE LUNGO VIAGGIO, IL TUO.

CIAO.

SI DICE CHE I VIAGGI FACCIANO CRESCERE...

...MA TU, AL CONTRARIO, MI SEMBRI RIMPICCIOLITO.

DI CERTO È INGRASSATO.

PREPARO DEL TÈ... METTETEVI COMODI.

SCUSA, MA PRIMA VORREI VEDE-RE...

...IL SIGNORE DEGLI ELFI.

POTRESTI PORTARMI DAL RE DELLA TEMPESTA DI PETALI?

GATSU ...

NOI...

...ANZI, IO HO UN FAVORE CHE SOLO LUI PUÒ ESAU-DIRE.

SONO VENUTO FIN QUI UNICA-MENTE PER QUESTO.

ORA CHE SONO COSÌ VICINO...

...VORREI PARLARCI SUBITO.

...

CAPISCO LA TUA IMPAZIEN-ZA...

...MA, PER PRIMA COSA, MET-TITI A TUO AGIO.

SEBBENE SIA UN ELFO...

...NON SPARIRÀ NEL TEMPO CHE CI VUO-LE PER BERE UN TÈ.

PERÒ ...!

ANZI, LA TUA FRET-TA...

...POTREBBE INDISPORLO, NON CREDI?

E POI, I TUOI COMPARI SARANNO STANCHI PER IL LUNGO VIAGGIO.

NON CAMBI MAI, EH?

PUOI DIRLO FORTE... UN TÈ LO PRENDO VOLENTIERI.

GEEK

E POI...

...PARE CHE QUEL GRUPPETTO SIA STATO CONQUISTATO DAI DOLCETTI DI DANAN.

DANAN, MA... IL PRANZO?

IL CIBO DELLE STREGHE...

...È IRRESISTIBILE.

NUTRIMENTO PER L'ANIMA!

NIENTE MALE, SEBBENE NON AL LIVELLO DEI DOLCI DI FLORA.

TSK!

D'ACCORDO.

STAI TRANQUILLO.

NON C'È FRETTA.

TANTO IL RE DEGLI ELFI...

C'È ANCHE UNA TORTA.

SMASH

DOPO TUTTO QUELLO CHE ABBIAMO PASSATO, NON SIAMO PIÙ ABITUATI A QUESTO.

GIÀ...

DAV-VERO?

TROLL, MOSTRI DEI KUSHAN...

...UNA NAVE FANTASMA E UN DIO MARINO?

CHE VIAGGIO AVVENTU-ROSO...

IN EF-FETTI!

OGNI GIORNO ABBIAMO LOTTATO PER SOPRAVVI-VERE...

SÌ, A PARTE QUALCHE ESAGERAZIONE, È ANDATA DAVVERO COSÌ.

SUL SERIO ?

GIÀ... UNA MAGA NON DOVREBBE STUPIRSI DI NIENTE, MA HA DEL SORPRENDENTE IL FATTO CHE SIAMO ARRIVATI QUI, SANI E SALVI.

BE' ... ...SENZA DI TE SAREBBERO MORTI DA TEMPO. ♥

IL MONDO ESTERNO È TERRIFICANTE.

DICI?

A ME SEMBRA ECCITANTE.

FACILE A DIRSI.

È STATO IL FALCO DI LUCE, SCATENANDO IL "GRIDO" DEL MONDO SPIRITUALE...

...A DARE QUESTO NUOVO VOLTO ALLA REALTÀ.

ORMAI VIVIAMO NEL REGNO DEL MITO E DELLE FAVOLE.

...

VECCHIO...

...POTRESTI SPIEGARMI CON PRECISIONE COS'È SUCCESSO?

IMMAGINO CHE DA QUEL GIORNO ...

...ABBIATE VISTO DEI RAMI...

...PROTENDERSI IN CIELO COME SE VOLESSERO SQUARCIARLO.

QUELLI SONO I RAMI...

...DEL LEGGENDARIO...

...ALBERO DEL MONDO...

L'ALBERO DEL MONDO?

IO NE HO SENTITO PARLARE... NON È QUELLO MENZIONATO NELLE FAVOLE?

SÌ, SEBBENE DAL PUNTO DI VISTA MAGICO SIA PIÙ COMPLICATO.

È, LETTERALMENTE, UNA GIGANTESCA SPACCATURA ...

...CHE ATTRAVERSA IN PROFONDITÀ...

AAH...

PARLI DI QUELLE COSE CHE SI VEDONO QUANDO IL CIELO È TERSO?

ALL'INIZIO, PENSAVO CHE SI TRATTASSE DI STRANE NUVOLE...

VEDENDOSI ANCHE DI GIORNO, FANNO LE VECI DELLE COSTELLAZIONI.

PER NOI NAVIGANTI SONO UTILI, PER ORIENTARCI.

...CHE SI DICE UNISCA...

...IL PARADISO, LA TERRA ...

...E GLI INFERI.

STIAMO PARLANDO DELLA STRADA DEL DRAGO, VERO?

OOH...

...SI VEDE CHE SEI ALLIEVA DI FLORA.

HAI STUDIATO.

...IL MONDO REALE E QUELLO SPIRITUALE.

IMMAGINO CHE DA QUEL GIORNO ...

...ABBIATE VISTO DEI RAMI...

...PROTENDERSI IN CIELO COME SE VOLESSERO SQUARCIARLO.

QUELLI SONO I RAMI...

...DEL LEGGEN-DARIO...

...ALBE-RO DEL MONDO...

L'ALBE-RO DEL MONDO ?

IO NE HO SENTITO PARLARE... NON È QUELLO MEN-ZIONATO NELLE FAVOLE?

SÌ, SEBBENE DAL PUNTO DI VISTA MAGICO SIA PIÙ COM-PLICATO.

È, LETTERAL-MENTE, UNA GIGANTESCA SPACCATURA ...

...CHE ATTRA-VERSA IN PROFON-DITÀ...

AAH...

PARLI DI QUELLE COSE CHE SI VEDONO QUANDO IL CIELO È TERSO?

ALL'INIZIO, PENSAVO CHE SI TRATTASSE DI STRANE NUVOLE...

VEDENDOSI ANCHE DI GIORNO, FANNO LE VECI DELLE COSTELLAZIONI.

PER NOI NAVIGANTI SONO UTILI, PER ORIENTARCI.

...CHE SI DICE UNISCA...

...IL PARADISO, LA TERRA ...

...E GLI INFERI.

STIAMO PARLANDO DELLA STRADA DEL DRAGO, VERO?

OOH...

...SI VEDE CHE SEI ALLIEVA DI FLORA.

HAI STUDIATO.

...IL MONDO REALE E QUELLO SPIRITUALE.

UNA ... ... SPACCATURA?

IN CHE SENSO?

QUALCOSA DI SIMILE ALLA TANA DI UNA TALPA.

RARAMENTE, NELLE NOTTI DI LUNA PIENA O IN SIMILI MOMENTI, COMPAIONO DEI CAMMINI CHE UNISCONO LA REALTÀ AL MONDO DEGLI SPIRITI.

I PIÙ PICCOLI VENGONO CHIAMATI "SENTIERI ELFICI"... E A VOLTE I BAMBINI...

...VAGANDO NEI BOSCHI, FINISCONO PER PERDERCISI.

I PIÙ GRANDI VENGONO, INVECE, CHIAMATI "STRADE DEL DRAGO"...

...E CONDUCONO FINO ALLE PROFONDITÀ DEL MONDO DEGLI SPIRITI.

L'UOVO CHE PORTI AL TUO FIANCO...

...È UN OGGETTO MALEDETTO, ATTO AD APRIRNE UNA PER RAGGIUNGERE L'ABISSO.

COS'È QUELLA COSA?

CHE ORRORE!

QUELLA ROBA RIDICOLA?

STATE SCHERZANDO?

ORA RIMANE DA CAPIRE SE TI APPAR-TENGA...

...O SE TU NE SIA IL MERO CUSTODE.

QUALE DELLE DUE?

VOI MAGHI NON VI SMENTITE.

IN UN'ALTRA FORESTA MI FU DETTA LA STESSA COSA.

...

COSÌ COME IO TI DISSI...

...CHE QUESTO MI APPAR-TIENE!

MA NON È PERI-COLOSO?

HA UN'AURA NEFASTA.

SARAI MALE-DETTO!

QUINDI... SI COMPORTA COSÌ ANCHE A CASA.

AMMI-RATE.

IN REALTÀ È CARI-NO.

ADORA IL FOR-MAG-GIO.♥

AAAH!

NOOO!

VIA! VIA!

I BOSCHI DEGLI SPIRITI...

...SONO LUOGHI IN CUI DEI COLOSSALI ALBERI CRESCONO NEL BARATRO.

SCUSATE, POTRESTE SPIEGARMI...

...IN CHE MODO GLI ATTACCHI AI BOSCHI DEGLI SPIRITI SIANO COLLEGATI ALLA COMPARSA DELL'ALBERO DEL MONDO?

OGNUNO DI QUEGLI ALBERI AFFONDA LE SUE RADICI SPIRITUALI NELL'ALBERO DEL MONDO.

SONO COME IL VISCHIO, UNA PIANTA PARASSITA.

IL VISCHIO?

ESSENDO UNA MAGA, NE AVRAI SENTITO PARLARE.

IL VISCHIO SIMBOLEGGIA LA REALTÀ.

SIMILMENTE, GLI ALBERI DEGLI SPIRITI...

...TRAGGONO LA LORO FORZA DALL'ALBERO DEL MONDO...

...OSTACOLANDONE LA CRESCITA E IMPEDENDO, QUINDI, CHE I SUOI RAMI RAGGIUNGANO IL MONDO REALE.

I MAGHI CHE PRENDONO DIMORA NEI BOSCHI DEGLI SPIRITI, SI DEDICANO ALLO STUDIO DELLA MAGIA ALLA FONTE DI QUELL'ENORME POTERE SPIRITUALE...

...INTENZIONATI A SALVAGUARDARLO E A MANTENERE L'EQUILIBRIO FRA I MONDI.

PROPRIO COME LA TUA MAESTRA.

MAESTRA...

SPADACCINO NERO, VISTO IL PROFONDO LEGAME CHE VI LEGA...

ORA I BOSCHI DEGLI SPIRITI SONO STATI QUASI TUTTI INCENERITI... DI CONSEGUENZA, LA FORZA DELL'ALBERO DEL MONDO È AUMENTATA...

...COSÌ IL MONDO REALE E QUELLO DEGLI SPIRITI SI SONO MISCHIATI, RIPRISTINANDO L'ANTICO CAOS.

...VORREI DOMAN-DARTI CHI È IL FALCO DI LUCE ...

...E COSA LO HA SPINTO A REINCARNARSI NELL'ANGELO TUTELARE DEL DESIDERIO.

INOLTRE, COSA DESIDERA OTTENERE TRASFORMANDO IL MONDO...

...COSÌ RADICAL-MENTE?

...

MA TE PENSA...

...PER ATTRAVER-SARE IL MONDO...

...RINUNCIO A VENDICARMI DI GRIFIS...

...E APPENA METTO PIEDE QUI, MI CHIEDETE DI LUI.

QUAND'ERAVAMO MERCENARI E MANGIAVAMO DALLA STESSA PENTOLA...

CAPI-SCO...

... DESIDE-RAVA UN REGNO.

...DISSE...

...CHE AVREBBE CREATO UN PROPRIO REGNO.

LA MIA CHIARO-VEGGENZA MI HA MO-STRATO...

...CHE HA RIESUMATO UN'ANTICA E GIGANTESCA CITTÀ AI PIEDI DELL'ALBERO DEL MONDO.

LA BASE DI QUEL GRANDE ALBERO ...

...CHE HA GETTATO IL MONDO NEL CAOS, IRONICA-MENTE, È COME L'OCCHIO DEL CICLONE.

IL SUO ENORME POTERE SPIRITUALE TIENE ALLA LARGA LE CREATURE MALVAGIE...

...E ORA QUELLO È L'UNICO LUOGO IN CUI GLI UOMINI POS-SONO VIVERE AL SICURO.

CONOSCE IL FALCO DI LUCE, COLUI CHE HA PROVOCATO IL "GRIDO" DEL MONDO SPIRITUALE? MA CHI È IL TUO COMPAGNO?

DICIAMO... UN MOSTRO.

...

...MA NON MI SAREI MAI IMMAGINATO CHE IL TUO NEMICO FOSSE IN GRADO DI MODIFICARE IL MONDO.

FINORA HAI CONTINUATO A STUPIRMI...

MMH...

...

QUINDI, LO SPADACCINO NERO È LEGATO A UNA PERSONA TANTO IMPORTANTE.

NOTEVOLE... DEVO TENERLO SOTTO OSSERVAZIONE.

PENSI SEMPRE AGLI AFFARI, EH?

NON CI HO CAPITO NIENTE... DITE COSE TROPPO DIFFICILI.

TRANQUILLA... SIAMO IN DUE.

POM

POM

SENTI-TE...

...NON SO DOVE STIATE ANDANDO A PARARE, MA... QUESTO FALCO DI LUCE SAREBBE L'EROE DELLE MIDLANDS, IN ALTRE PAROLE IL FALCO BIANCO, GIUSTO?

GIÀ...

...E QUESTO FALCO, NON SI SA PERCHÉ, CON LA MAGIA HA RIEMPITO DI MOSTRI IL MONDO INTERO.

PIÙ O MENO CI SEI ...

INOLTRE SAREBBE UNA TUA VECCHIA CONO-SCEN-ZA.

...

NON ...

...NON È CHE...

...

...IL MIO...

... IDOLO ...

...IL PIÙ FORTE DELLA SQUADRA DEI FAL-CHI...

FUO-CHI-NO...

...IL COSIDDETTO "ECATOMBE"... È UN'ALTRA TUA VECCHIA CONOSCENZA ?!

PAZ-ZESCO! PRESEN-TAME-LO!

HA CREATO UN SUO REGNO ...

... ANZI ...

...PER CREARE L'UNICO REGNO AL MONDO, HA ALTERATO IL MONDO STESSO... È SBALOR-DITIVO.

NON BADA AI MEZZI, PER RAG-GIUNGERE I SUOI FINI.

LA COSA È UN PO' DIVER-SA.

LUI RAGIONA AL CON-TRARIO...

...È PER I MEZZI CHE SI SCEGLIE I FINI.

NON È CAMBIATO.

QUEL REGNO...

...PER LUI...

...È SOLO UNA TAPPA INTERME-DIA.

PERCHÉ IL FALCO VUOLE VOLARE...

...SEMPRE PIÙ IN ALTO.

ECCO COM'È FATTO GRIFIS.

BERSERK

I CAPITOLI DEL MONDO FANTASTICO: L'ISOLA DEGLI ELFI | IL PAESE DEGLI ELFI

WOW!

NON USCITE DALLA FILA O VI PERDERETE.

E TU TI SEI MONTATO LA TESTA.

ORA TI SEI RICREDUTO?

MI SENTO UN NANO.

COME FA A ESSERCI COSÌ TANTA LUCE, DENTRO UNA FORESTA COSÌ FITTA?

È COME SE TUTTA LA VEGETAZIONE RISPLENDESSE.

PERCHÉ È PERVASA DA UN'ENERGIA MASTODONTICA... UN'ENERGIA FORTE... EPPURE GENTILE. UNA DIMORA PERFETTA PER IL RE DEGLI ELFI.

INOLTRE...

...MI SENTO...

...LEGGERO...

UAH?!

MA CHE È SUCCESSO?!

SI È EVOLUTO.

ARROGANTE PER UN ESSERE UMANO.

MA... È FANTASTICO, ISIDORO! SEMBRI UNA CAVALLETTA!

HO...

...DAVVERO...

...SPICCATO IL VOLO?!

QUI CI SONO POCHI ELEMENTALI DEL PESO.

! I BARITE ...

AH! VOLO ANCH'IO!

AAH! STA' FERMA!

BARITE?

SONO ELEMENTALI, MA NON RIENTRANO NELLE QUATTRO SPECIE CHE COMPONGONO IL MONDO... OVVERO FUOCO, ACQUA, ARIA E TERRA.

SONO SPIRITI MICROSCOPICI, CHE SI OCCUPANO DI LEGARE FRA LORO GLI ALTRI QUATTRO ELEMENTI FONDAMENTALI.

SONO COSÌ PICCOLI, CHE NON POSSONO ESSERE VISTI NEMMENO TRAMITE LA CHIAROVEGGENZA... EPPURE CONFERISCONO PESO ALLE COSE, OFFUSCANO IL CIELO E DEPRIMONO GLI ANIMI.

NON VANNO MOLTO D'ACCORDO CON GLI ABITANTI DI QUESTA FORESTA.

TAP TAP

È VERO ...

...MI SENTO LEGGERA.

GNEEEK GNEEEK

STOP! NON DONDOLARE!

TAP TAP TAP TAP TAP

AH AH AH!

CIAO ...

...PIK.

CIAO!

QUANTO TEMPO, PAK.

EHI! C'È PAK! PEK, HAI VISTO CHE È ANCORA VIVO?

PUK, SCOMMETTO CHE SI È SMARRITO MENTRE ERA IN GIRO A GIOCARE... E TU, POK, NON DICI NULLA?

MI È MANCATO TANTO, ANCHE SE MI SONO APPENA RICORDATO DI LUI.

DEGLI UMANI.

CI SONO DELLE PERSONE.

DEGLI ESSERI UMANI.

I MAGHI HANNO PORTATO DEGLI ESSERI UMANI.

DEGLI UMANI.

CI SONO DELLE PERSONE.

DEGLI ESSERI UMANI.

I MAGHI HANNO PORTATO DEGLI ESSERI UMANI.

CHE SPET-TACOLO ...

...È DAVVERO IL PAESE DEGLI ELFI.

BEN-VENUTO, UMANO.

BEN-VENU-TA.

DA DOVE VIENI ?

CHE SEI VENUTA A FARE ?

EH?

SEI IN CERCA DI UN TESO-RO?

SUO-NE-REMO PER VOI.

DAI!

SU!

BAL-LIA-MO!

MA IO... ASPE ...

BAL-LIA-MO!

UN ATT ... MADA-MIGEL-LA!

AH AH AH!

AH AH AH!

APPAR-TIENE ALL'A-RIA.

È UNO DI NOI.

SÌ... FA PARTE DELL'A-RIA.

EH ?

CO-SA?

È COME NOI...

... QUEST'UO-MO È AM-MANTATO D'ARIA.

BALLIAMO, FANCIUL-LA.

SWOOSH

EEEH ?!

SWOOSH

DI... DISGRA-ZIATO!

SCU ...

SCU-SATE!

SPLAT

EH?

CHE VUOI ?

VUOI FARE A BOTTE ?

AHAH-AH!

LAP

MI FA IL SOL-LETICO!

LASCIATEMI! QUANTO VOLETE PER NON MANGIARMI?!

BUONO!

CHE CONFUSIONE.

GLI ELFI SONO FATTI COSÌ.

MA TU GUARDA CHE ROBA! GLI ABITANTI DI QUESTA FORESTA SONO DEI SELVAGGI!

È PROPRIO IL VILLAGGIO DI QUELLA TESTA DI CASTAGNA!

CIAO ...

SALVE ... ♥

VIENI DA FUORI, VERO?

RACCONTACI QUALCOSA.

PARLACI DEL MONDO ESTERNO!

QUANTA PAZIENZA... E VA BENE...

...VI NARRERÒ LE SPLENDIDE AVVENTURE CHE IO E SHILKE ABBIAMO VISSUTO.

OH OH OH!

È SERIO...

...QUEL TIPO È TROPPO SERIO.

NON LO REGGO, UNO COSÌ PESANTE.

NON SI ADDICE A QUESTO BOSCO.

PERÒ... È UNA RARITÀ.

NON SE NE VEDONO TANTI.

ALLORA, SALUTIAMOLO.

IN CHE MODO?

MI SA CHE CI VUOLE UN ATTEGGIAMENTO PARIMENTI SEVERO... AGGROTTATE LE SOPRACCIGLIA.

COMPLIMENTI PER AVER RAGGIUNTO QUEST'ISOLA, IMPERTURBABILE ESSERE UMANO.

MA... È ANCORA PRESTO PER TIRARE UN SOSPIRO DI SOLLIEVO. SE VUOI PROCEDERE, DOVRAI SCONFIGGERE NOI QUATTRO IL CUI NOME COMINCIA CON LA "P"...

...NON SIAMO STATI PRODOTTI IN SERIE.

È DECISAMENTE LA SUA FAMIGLIA.

SANTO CIELO, COSÌ NON FINIREMO MAI... DANAN, CI PENSI TU?

STOP

TAP

TAP

DA BRAVI...

...TORNATE TUTTI A CASA.

HI-IIH

GAA

IN UN CERTO SENSO, SONO PIÙ INSIDIOSI DEI MOSTRI.

MALEDETTO RONZINO.

GLI ELFI SONO I MIGLIORI.

CHE ACCOGLIENZA VIGOROSA.

UN GRUPPO PROMETTENTE.

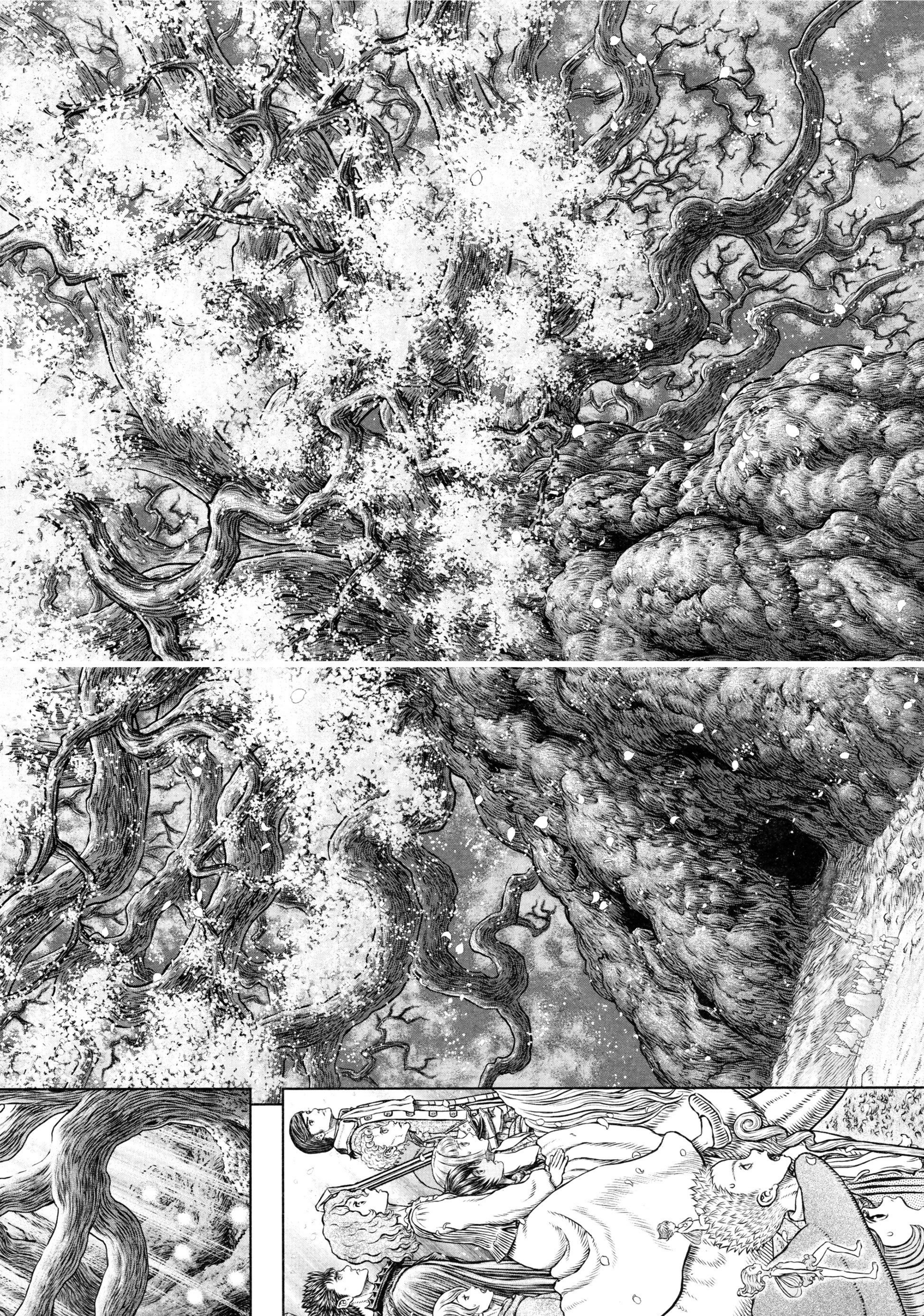

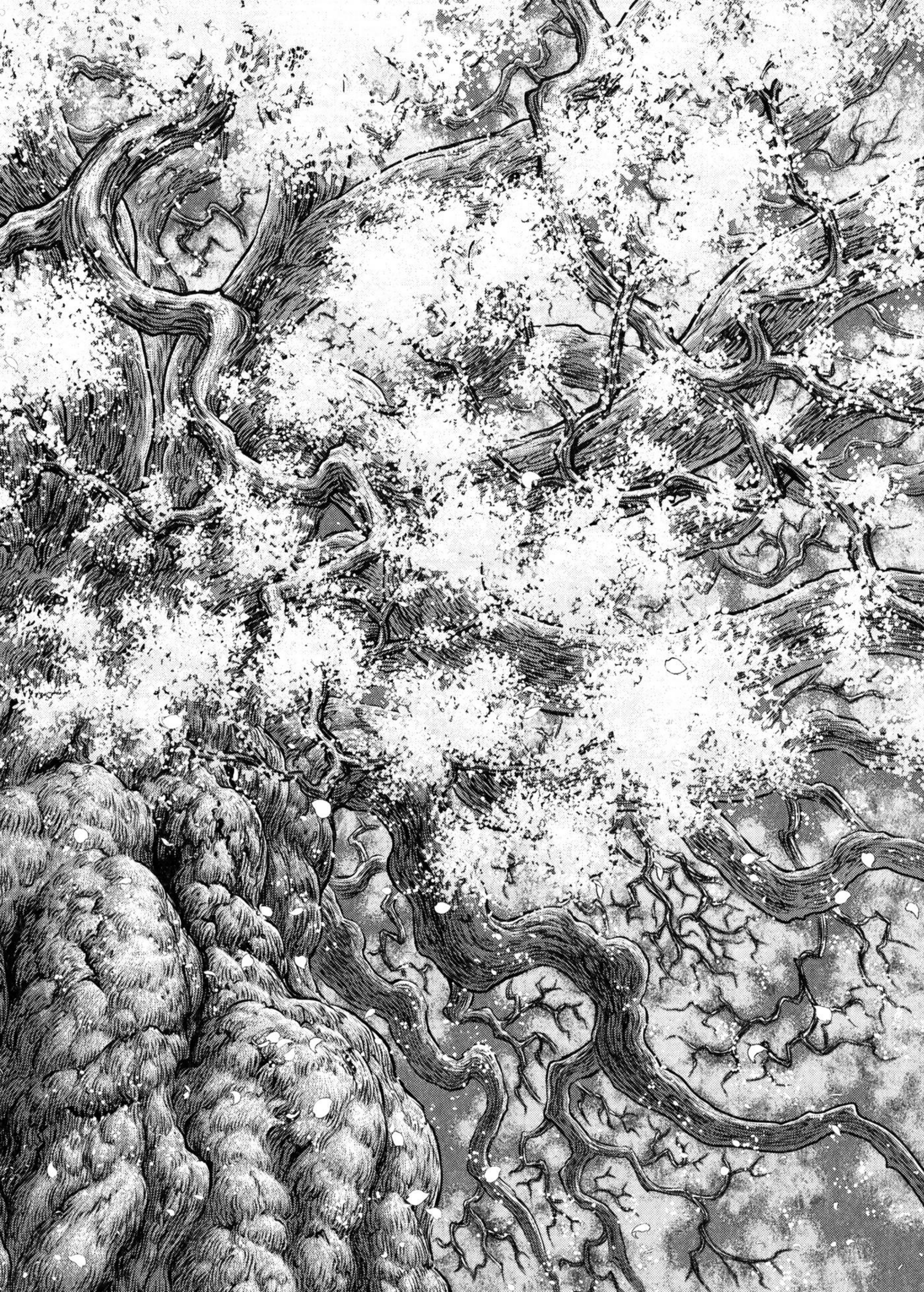

CHE ROBA! PIÙ CHE UN ALBERO, SEMBRA UNA MONTAGNA... IN CIMA POTREBBERO COSTRUIRCI UN CASTELLO.

STRABILIANTE... È LETTERALMENTE UNA VISIONE ULTRATERRENA.

È PIENO DI SPLENDIDI ELFI.

SAREBBE UN CILIEGIO? CHISSÀ QUANTI FRUTTI PRODUCE?

DI CILIEGIE NE PUOI MANGIARE QUANTE NE VUOI, TUTTO L'ANNO... APPENA NE STACCHI UNA, NE SPUNTA UN'ALTRA.

QUANTO DEV'ESSERE POTENTE, IL RE DELLA TEMPESTA DI PETALI, PER ABITARE IN UN COSÌ GRANDIOSO ALBERO SPIRITUALE...

QUANTE ARIE TI DAI!

...E REGNARE SU COSÌ TANTI ELFI?

VENITE...

...ENTREREMO DA QUEL PASSAGGIO.

È COME UN LABIRINTO.

PER FORTUNA RISPLENDE.

MES-SER PAK ...

MES-SER PAK ...

MMH ?

CHE C'È...

... MAGNIFICO?

IL NOSTRO ACCORDO...

MI RACCOMANDO...

IL NOSTRO ACCORDO?

TE NE SEI GIÀ DIMENTICATO?! PROGETTAVAMO DI METTERTI SUL TRONO DEGLI ELFI E...

AAH... MA CERTO. SÌ, CHE RICORDO.

LASCIO A TE LE TRATTATIVE CON L'ATTUALE REGNANTE...

... SARÀ UN GIOCO DA RAGAZZI.

E QUESTO CHE POSTO È?!

L'ALBERO STESSO È UN PALAZZO?

MA TU GUAR-DA...

...È ANCORA GIORNO E GIÀ DATE SPETTA-COLO.

BROWNIE, ABBIAMO OSPITI... AIUTATEMI.

LE LE LE

LE LE LE

LE LE LE

USH FR

US FR

POM POM POM

FINALMENTE CI RICE-VONO?

PRE-STO! MUO-VETE-VI!

CHISSÀ CHE TIPO È IL CAPO DI PAK?

ECCO A VOI... IL RE DEGLI ELFI!

INCHINATEVI DINNANZI A SUA MAESTÀ!

È UN COLPO DI STATO?

EH? NO! CHE SIGNIFICA?!

CO...?

ERA PAK, IL RE?!

MA CHE COMBINA?

EH?

DAVVERO?

BOH...

SE CI SI RIPOSA DI PIÙ, A ME STA BENE.

MA SE GIOCHIAMO TUTTI I GIORNI?

QUELL'ELFO NON HA CAPITO PROPRIO NIENTE! NON IMMAGINAVO FOSSE COSÌ TONTO!

DEVO ASSOLUTAMENTE FINGERE DI ESSERE ESTRANEO AI FATTI! IN OGNI CASO, IL MIO PROGETTO È ANDATO IN FUMO!

CHI MI GIURERÀ FEDELTÀ, VERRÀ AMPIAMENTE RICOMPENSATO DAL... MIO MINISTRO DEL TESORO!

CO...?!

NO! IO...

HAI VENDUTO IL NOSTRO REGNO AGLI UMANI?

SÌ.

TRADITORE!

AH!

MA CHE STA DICENDO, QUELLO?

GLI ELFI SONO INCORREGGIBILI! SEMPRE A SCHERZARE!

SCIÒ

SCIÒ

MAGNIFICO, MIO LEALE SERVITORE!

HANNO SVENTATO IL NOSTRO PIANO DI USURPARE IL TRONO!

QUI SI METTE MALE!

SCAPPA FINCHÉ PUOI!

PORTATELI VIA...

CI RIVEDREMO NEL VALHALLA!

PAK, MA CHE COMBINI ?

COSPIRARE PER USURPARE IL TRONO ?

È LA RAGAZZA DI PRIMA.

LA DOMESTICA...

...IL MONDO ESTERNO DEVE AVERTI CORROTTO.

PAK, MA CHE COMBINI ?

COSPIRARE PER USURPARE IL TRONO ?

È LA RAGAZZA DI PRIMA.

LA DOMESTICA...

...IL MONDO ESTERNO DEVE AVERTI CORROTTO.

VIAG-
GIATORI
...

...BENVENUTI
NEL PAESE
DEGLI ELFI.

BERSERK

I CAPITOLI DEL MONDO FANTASTICO: L'ISOLA DEGLI ELFI | IL RE DELLA TEMPESTA DI PETALI

UOOH!

PAZZESCO! SI È TRASFORMATA!

È BELLISSIMA.

È IL RE DELLA TEMPESTA DI PETALI... DI NOME E DI FATTO!

CHE BUON PROFUMO.

PER-
CEPISCO
UN'INCAL-
COLABILE
QUANTITÀ
DI ENERGIA
SPIRITUA-
LE...

CHE TEPORE...
MI RICORDA
IL PALAZZO
DEGLI AL-
BERI DEGLI
SPIRITI.

...MA LA
SENSAZIONE
È PIACEVOLE,
COME SE CI
AVVOLGESSE
CON AF-
FETTO.

ECCO IL
RE DELLA
TEMPESTA
DI PETALI!

FINAL-
MENTE
HO RAG-
GIUNTO
...

...IL
SOVRANO
DEGLI
ELFI!

OOOH
...

...

GRRR

!

SI METTE MALE...

GIÀ...

IO...

SANTO CIELO!

COSÌ NON VALE!

UN MOMENTO, PER FAVORE... PRIMA DEVO PUNIRE QUESTI MONELLI.

PICCOLO PAK, IL MONDO DEGLI UMANI TI HA DUNQUE CORROTTO?

CI TIENI COSÌ TANTO A DIVENTARE RE?

SÌ, PERCHÉ UN SOVRANO È LIBERO! PUÒ MANGIARE UN SACCO DI COSE BUONE E OZIARE TUTTO IL GIORNO! VOGLIO FARE IL FANNULLONE!

MA NON È CIÒ CHE TU E I TUOI FRATELLI FATE DA SEMPRE?

ORA CHE ME LO DICI...

UN... LAVORO DURO?

INOLTRE... IL MIO È UN LAVORO DURO.

ESATTO! AFFINCHÉ QUESTO CILIEGIO, CHE È SIA LA NOSTRA DIMORA CHE IL NOSTRO REGNO, NON AVVIZZISCA... IO DEVO RIPULIRLO OGNI GIORNO DAGLI AVANZI DI CIBO CHE VOI LASCIATE.

HIIIH!

E PER ANDARE D'ACCORDO COL VILLAGGIO DEI MAGHI, NOSTRI VICINI, PREPARO I PASTI PER GLI ANZIANI, FACCIO LORO DA DOMESTICA E LI INTRATTENGO... ORMAI MI DOMANDO SE ANCH'IO NON SONO DIVENTATA UN BROWNIE, UN FOLLETTO SERVITORE.

VUOI DUNQUE ANCORA PRENDERE IL MIO POSTO?

NOSSIGNORE! GLORIA AL REGNO DEGLI ELFI!

GLORIA AL RE DELLA TEMPESTA DI PETALI!

E LUI CHI SAREBBE?

MAGNIFICO...

EHI! ASPETTA...

UN MALVAGIO ESSERE UMANO CHE, DOPO AVERMI MESSO SUL TRONO COME RE FANTOCCIO, VOLEVA VENDERE AI SUOI SIMILI GLI ELFI DI QUEST'ISOLA COME ANIMALETTI DA COMPAGNIA.

MI SEMBRA UN'IDEA ASSURDA...

...PERCHÉ ACCOLLARSI QUESTI BUONI A NULLA SIGNIFICA RIEMPIRE IN UN ATTIMO LA PROPRIA CASA DI SPORCIZIA.

RICEVERAI UNA TEMPESTA DI RECLAMI E RICHIESTE DI RIMBORSO.

IN EFFETTI ...

INOLTRE... ORMAI IL MONDO SPIRITUALE SI È FUSO CON LA REALTÀ.

CI SARANNO ELFI OVUNQUE... E IL LORO VALORE SARÀ PRECIPITATO.

LE TUE MALEFATTE FINISCONO QUI!

COSA? E ALLORA PERCHÉ MI SONO IMBARCATO IN QUESTA TREMENDA AVVENTURA?!

IN OGNI CASO ...

...PER AVER COSPIRATO PER USURPARE IL TRONO, VI INFLIGGERÒ LA MASSIMA PENA!

VI CONDANNO ENTRAMBI AD AIUTARE PER TUTTO IL GIORNO I BROWNIE.

EH?

ABBIATE PIETÀ!

FARÒ RICORSO!

FRUSH FRUSH

MI È STATO FATTO IL LAVAGGIO DEL CERVELLO! NON POSSO ESSERE RITENUTO COLPEVOLE... NON ERO NEL PIENO POSSESSO DELLE MIE FACOLTÀ MENTALI!

I-IO V-VOGLIO UN AVVOCATO! I SOLDI NON S-SONO UN P-PROBLEMA!

BE-NE...

...TOR-NIAMO PURE A NOI.

...

...IL MIO NOME È "RE DELLA TEMPESTA DI PETA-LI"...

...MA CHIAMATEMI DANAN.

IO SONO LA GUIDA DEGLI ELFI DI QUEST'I-SOLA...

SPA-DACCINO NERO...

...HO UDITO IL TUO RAC-CONTO.

VORRESTI CHE FACESSI TORNARE LA RAGIONE A QUELLA FANCIULLA DAI CAPELLI CORVINI?

NE...

...NE SEI CAPACE ?!

PENSO DI SÌ, USANDO...

...LA GALLERIA DEI SOGNI.

CONGRATULAZIONI!

EVVIVA!

CHE SOLLIEVO.

CE L'HAI FATTA, CAPO!

GIÀ...

...

AUUH...

COME PRIMA COSA, VORREI ACCOGLIERVI CON UNA FESTA DI BENVENUTO...

...MA SEI COSÌ IMPAZIENTE DA NON ESSERE DELL'UMORE, VERO? ALLORA, SE SEI D'ACCORDO, PROCEDEREI SUBITO COL RITUALE...

TI RINGRAZIO!

A QUESTO PUNTO, CHE VENGA CON ME LA FANCIULLA DAI CAPELLI NERI... MA CHIEDEREI ANCHE IL TUO AIUTO, SIGNORINA CHE STAI AL SUO FIANCO... E IL TUO, MAGHETTA STRANIERA... VERRETE CON ME?

!

NOI DUE?

PER OFFICIARE QUESTO RITUALE HO BISOGNO DI QUALCUNO CHE SIA STRETTAMENTE LEGATO ALLA PERSONA CHE VERRÀ SOTTOPOSTA ALLA MAGIA... LA FANCIULLA È MOLTO A SUO AGIO CON LA BIONDA GIOVINETTA...

...E TU, PREDILETTA DISCEPOLA DI FLORA, DOVRESTI ESSERE AVVEZZA AI RITUALI MAGICI.

!

ASPETTA...

IN TAL CASO, ANCHE IO...

PURTROPPO...

!

...TU NON SEI ADATTO.

AV-
VER-
TO
CHE
QUELLA
FAN-
CIUL-
LA...

...È MOLTO
INTIMORITA
DA TE.

CIÒ OSTACO-
LEREBBE IL
RITUALE.

GATSU...

...STATE
TRAN-
QUILLO.

SIA IO CHE
FARNESE
CE NE
INTENDIAMO
DI MAGIA.

FIDATEVI
DEI VOSTRI
COMPAGNI,
CE NE OC-
CUPEREMO
NOI.

VI
AFFIDO
CASKA.

D'AC-
CORDO
...

...LASCIO
FARE
A VOI.

CI VORRÀ UN PO' PERCHÉ IL RITUALE SI COMPLETI. SE RIMARRETE QUI, GLI ELFI SI TRASTULLERANNO CON VOI.

MEGLIO CHE VE NE ANDIATE, PER IL MOMENTO.

E LASCIAMO QUA PAK E MAGNIFICO?

CI RAGGIUNGERANNO QUANDO AVRANNO FINITO.

A QUESTO PUNTO, NON POSSIAMO FAR ALTRO CHE CREDERE IN LORO E ATTENDERE.

PER DI QUA...

RE DELLA TEMPESTA DI PETALI, AVREI UNA DOMANDA DA FARVI.

DI CHE SI TRATTA?

E CHIAMAMI PURE DANAN...

DANAN...

...COS'È LA GALLERIA DEI SOGNI?

PROPRIO COME SUGGERISCE IL NOME...

...VOI DUE ENTRERETE NEI SOGNI DI QUELLA FANCIULLA.

NEI SUOI SOGNI?

E ATTRAVERSO DI ESSI PENETRERETE NEL SUO ANIMO.

IL RITUALE PERMETTE DI DECIFRARE I FENOMENI CHE SI PRESENTANO NEI SOGNI E TROVARE UNA RISPOSTA...

MA NE SAREMO CAPACI? IO NON HO MAI...

VI GUIDERÒ IO.

CAPISCO...

CON LA STESSA LOGICA I MAGHI SI IMMERGONO NEL MONDO SPIRITUALE...

...AVENDO NOI DUE UN CORPO DI LUCE, NON DOVREMMO AVER PROBLEMI.

VI PREGO SOLO...

...DI STARE ATTENTE A UNA COSA.

È CORRETTO DIRE CHE I SOGNI FANNO PARTE DEL MONDO SPIRITUALE... MA LE LEGGI CHE LI REGOLANO DIPENDONO DALLA MENTE DI CHI LI STA FACENDO.

BISOGNA INNANZITUTTO SCOPRIRE I PENSIERI E I SENTIMENTI DI CHI SOGNA.

QUESTO È IL SITO DEL RITUALE ...

...POTREMMO CHIAMARLO "IL LETTO DEI FUNGHI MAGICI".

QUESTI PICCOLINI HANNO SUCCHIATO PARECCHIO POTERE SPIRITUALE DALLE RADICI DEL CILIEGIO. VI CONDURRANNO NEL MONDO ONIRICO.

SDRAIATEVI DOVE PREFERITE.

TU RIMANI QUI...

SHILKE!

BDING

RILASSATEVI...

...E RESPIRATE LENTAMENTE...

ET-CHÙ!

...INALANDO LE SPORE.

...ATTRA-
VERSATE...

...LA
GALLERIA
DEI SOGNI
...

E ORA
ANDATE
...

...I SIMBOLI DEI
SENTIMENTI
NASCOSTI E DEI
FRAMMENTATI
RICORDI...

...CHE
SONO STATI
INCON-
SCIAMENTE
SEPOLTI.

...CHE
RACCO-
GLIE...

...ATTRA-
VERSATE...

...LA
GALLERIA
DEI SOGNI
...

E ORA
ANDATE
...

...I SIMBOLI DEI SENTIMENTI NASCOSTI E DEI FRAMMENTATI RICORDI...

...CHE SONO STATI INCON-SCIAMENTE SEPOLTI.

...CHE RACCO-GLIE...

MMH?

MMH?

SMILE

YUM

BECCATA!

ECCO IL TUO IMBARAZZANTE SEGRETO!

IL TUO MIELE!

IH IH IH!

N...

NO!

È UN EQUIVOCO!

LO DIRÒ A TUTTI!

ALLA TUA MAESTRA ...

IH IH IH!

...A GATSU ...

...E ANCHE A FARNESE.

LO SAPRANNO TUTTI.

GLI RACCONTERÒ OGNI COSA, SENZA PIETÀ.

NO...

...NON FARLO!

GOLEM!

CERCHIO DI FUOCO!

PRENDI QUESTO!

SCIÒ!

TLA CK TLACK

POFF

POFF

POFF

TAP TAP

È INUTILE...

AH!

...E TI TENGO STRETTA CON LA MIA CODA.

GNEEEK

WEEEEH!

LAP LAP

UEEEEEH!

UEEEH...

...EH?

QUESTO È UN SOGNO.

!

DEVO ENTRARE LÀ!

TAP

QUAL È IL TUO DOLCE SEGRETO?

QUAL È IL TUO DOLCE SEGRETO?

QUAL È...

BAM BAM BAM

GNEEEK

UFF...

FRU SH

FRU SH

FAP

FAP

FAP

MADAMIGELLA FARNESE, SIETE DIVENTATA PROPRIO BRAVA A LAVARE I PANNI.

È TUTTO MERITO DEI TUOI INSEGNAMENTI.

È VERO...

TI SIAMO RICONOSCENTI ...

...SEI DI GRANDE AIUTO.

...IL COMANDANTE FARNESE È STREPITOSO.

IRREPRENSIBILE.

SENZA MACCHIA.

È IL NOSTRO ORGOGLIO.

LA TUA DEDIZIONE È AMMIREVOLE.

SEI LA PERSONIFICAZIONE DELL'AGNELLO DI DIO.

FRUSH

FRUSH

MA NO...

...HO SOLO UN'OTTIMA PIETRA PER IL BUCATO.

MI RIMANE SOLO GATSU...

SONO PRONTO.

È PIACE-VOLE?

OOH!

SCRIIK

AHEM...

SE VI AGITATE, NON POTRÒ LAVARVI COME SI DEVE.

DIO!

NON IMPRE-CARE!

SCRIIK

FARNE-SE...

!

MAESTRA, IL VOSTRO ABITO È ANCORA UMIDO.

NON È IL MOMENTO PER QUESTE COSE...

EH?

SU...

...ANDIA-MO...

...NEL SOGNO DI CASKA.

?!
E QUESTA SAREI ...
...IO ?!
QUESTO SAREBBE IL SUO SOGNO ?
QUESTI SONO I SOGNI CHE FA NORMALMENTE ...
...SIAMO DENTRO LA SUA COSCIENZA SUPERFICIALE.
DOBBIAMO ANDARE PIÙ IN PROFONDITÀ.
ECCOLA!
E QUESTI PETALI ?
SONO UN'INDICAZIONE DI DANAN...
...CREDO CHE SEGUENDOLI...
... ARRIVEREMO...

BERSERK

I CAPITOLI DEL MONDO FANTASTICO: L'ISOLA DEGLI ELFI | IL DESERTO IN PENOMBRA

FLAP FLAP
WOOOOSH

QUESTO MONDO...

UN DESERTO IN PENOM-BRA...

...È CIÒ CHE SI NASCONDE NELLA PROFON-DITÀ DELLA COSCIENZA DI CASKA.

...ILLUMINATO DA UN SOLE NERO.

QUESTO MONDO...

UN DESERTO IN PENOM-BRA...

...È CIÒ CHE SI NASCONDE NELLA PROFON-DITÀ DELLA COSCIENZA DI CASKA.

...ILLUMINATO DA UN SOLE NERO.

CHE PANORAMA TETRO E SELVAG-GIO.

SUSCITA TRISTEZZA.

COSA PUÒ ESSERE ACCADUTO DI COSÌ TERRIBILE...

...PERCHÉ NEL SUO INTIMO VI SIA UNA TALE DESOLAZIONE?

COSA SARANNO QUELLE COSE SIMILI A BANDIERE PIANTATE OVUNQUE?

E QUELLA ROBA CHE SI VEDE IN LONTANANZA? SEMBRA UNA MONTAGNA AGUZZA...

ANCORA NON LO SO, MA È PROPRIO PER SCOPRIRLO CHE ABBIAMO INTRAPRESO QUESTO VIAGGIO.

GIUSTO.

COMUN-QUE, PER PRIMA COSA, DOBBIAMO CERCARE LA CASKA DI QUESTO MONDO...

...MA COME LA TROVEREMO IN UNA DI-STESA COSÌ VASTA?

NEI SOGNI LE DIMENSIONI SONO MERI SIMBOLI...

...OSSERVANDO BENE, SONO CERTA CHE TROVEREMO UNA TRACCIA DELLA SUA PRESENZA.

GUARDA...
WOOOOOSH
ANF
ANF
CLANG
SROOO

UN CANE?

UN CANE TRAFITTO DA DELLE LANCE STA TRASCINANDO UNA BARA...

PLIC PLIC

...

CHE ORRORE!

QUEL CANE È PRIVO DELLA ZAMPA DESTRA.

!

E IL SIMBOLO SULLA BARA È...

UN CANE?

UN CANE TRAFITTO DA DELLE LANCE STA TRASCINANDO UNA BARA...

PLIC PLIC

...

CHE ORRORE!

QUEL CANE È PRIVO DELLA ZAMPA DESTRA.

!

E IL SIMBOLO SULLA BARA È...

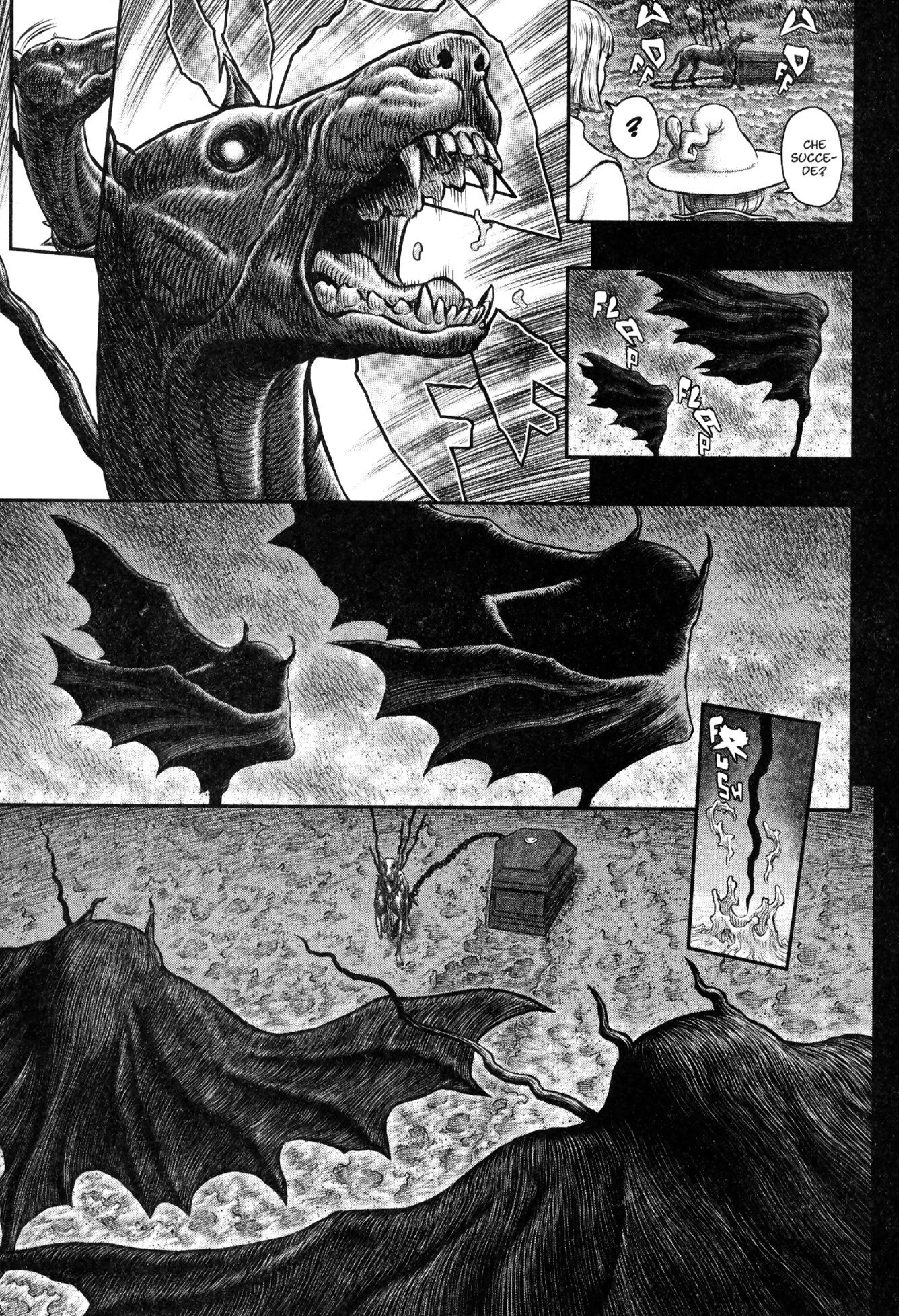

WOFF
WOFF
?
CHE SUCCEDE?
FLAP
FLAP
FRUSH

WOFF

CRACK
WAAACK
E ADESSO?!
CHE FACCIAMO?!
FLAAP
FLAAP
AIUTIAMO IL CANE!
D...
D'ACCORDO!
FRUSH

CE L'ABBIAMO FATTA!

PERÒ ...

...NON SARÀ PERICOLOSO AVVICINARSI?

TRAN-QUILLO...

SIETE SICURA?

PARE ABBIA COMPRESO CHE NON SIAMO NEMICI.

GRRR GRRR

MA DI CHI È QUESTO CANE?

LO SAPEVO...

...OSSERVA...

!

COSA?

IN QUESTO MONDO...

...QUESTO CANE È GATSU.

MA COME ?!

UN CANE ?!

È SOLO UN SOGNO.

È COPERTO DI CICATRICI...

...E GLI MANCA LA ZAMPA ANTERIORE DESTRA.

MA LA PROVA DEFINITIVA È IL MARCHIO SUL COLLO.

TUTTI GLI ELEMENTI CONCORDANO.

PROVO UNO STRANO SENSO DI COLPA... È COME SE STESSIMO PROFANANDO UNA TOMBA.

ORA LA APRIAMO... PRONTA?

C'È SOLO UNA COSA ...

...DA SCOPRIRE.

HIIH!

SCUSA MA... È NECESSARIO.

TLP

CLK

UNA BAMBO-LA...

...ROTTA?

GUAR-DA...

...NE SONO CERTA ...

...QUESTA È CASKA.

COM'È POSSIBILE?!

È SOLO UNA BAMBOLA...

...IN FRANTUMI.

...

ALIEN

GATSU...

MA DAI!

AVETE SCOPERTO QUALCOSA?

GUARDA DA QUESTO LATO...

?

...NASCOSTO SOTTO AL PETTO.

C'È UN PICCOLO ESSERINO...

UN FOLLET-TO?

È PIÙ PICCOLO DI PAK E IBARELLA.

PRESUMO CHE SIA QUALCOSA DI SIMILE...

...A UN FRAMMENTO DELLA PER-SONALITÀ DI CASKA.

VIENI QUI...

...NON AVERE PAURA.

TAP TAP TAP

TAP

CHE...

...CHE CARINA.

DAI...

...

TAP

NON STA MAI FERMA... È IDENTICA ALLA CASKA CHE CONOSCIAMO.

TAP TAP

TAP TAP

WOOOOOSH

COSÌ RISCHIA DI ESSERE TRASPORTATA VIA DAL VENTO... RIMETTIAMOLA DOV'ERA.

ORA SIAMO NELL'ANIMA DI CASKA... SE LA SEPARASSIMO DALLA BAMBOLA, POTREBBERO ESSERCI DELLE RIPERCUSSIONI NEL MONDO REALE.

GIUSTO.

È PERICOLOSO.

FAI LA BRAVA, PER FAVORE.

TAP TAP TAP TAP

PFFF PFFF

SCUSAMI...

...DOPO GIOCHERÒ ANCORA CON TE.

PIÙ O MENO HO CAPITO LA SITUAZIONE...

...MA NON HO IDEA DI CIÒ CHE ORA DOVREMMO FARE.

VEDIAMO...

SWOOO

!

MAESTRA...

SÌ.

SEGUIAMO LA GUIDA.

ANDIAMO... È CIÒ CHE ANCHE TU DESIDERI.

ドロドロドロ

I CAPITOLI DEL MONDO FANTASTICO: L'ISOLA DEGLI ELFI | LA GALLERIA DEI SOGNI

CHE CAOS ...

LO SAPEVO CHE SAREBBE FINITA COSÌ.

CON UNA FESTA...

...ERA OVVIO CHE GLI ELFI SI SAREBBERO SCATE-NATI.

CORSI COME UN FULMINE TRA GLI SPIRITI E... **SLASH!**

GLI DIEDI IL COLPO DI GRAZIA CON QUESTO... **IL PUGNALE DELLE SALAMANDRE!**

SEI UNA SIRENA?!

PUOI DIRLO FORTE.

GUARDA...

OPS! LE MUTANDE...

SENTI, PERCHÉ NON VIENI QUI A FARTI UN BEL BAGNO? CI SONO UN SACCO DI ERBE AROMATICHE ...

TI LEVEREMO DI DOSSO LA STANCHEZZA DEL VIAGGIO, OLTRE ALLE SQUAME, PER FARCI UN ESTRATTO.

SPAF

WAH AH AH!

LAVORA...

NOI TRE ANDIAMO PROPRIO D'ACCORDO!

LAVORA...

PERCHÉ MAI DOVREI ESSERE IO A SERVIRE A QUESTA GENTE?

MI... MI SFRUTTANO!

SPLAT SPLAT

ROLL ROLL

CAPO, POSSIAMO SEDERCI CON TE?

SIAMO RIMASTI SENZA DONNE...

AMMIRIAMO ASSIEME I FIORI DI CILIEGIO?

CAPISCO COME TI SENTI...

...MA A QUESTO PUNTO PUOI SOLO FIDARTI DI LORO.

IN FONDO L'OBIETTIVO DI QUESTO VIAGGIO LO STAI RAGGIUNGENDO, NON CREDI?

ANCHE SE... FIDARVI DEGLI ALTRI NON È MAI STATO IL VOSTRO FORTE.

UN TEMPO...

...ERA COSÌ...

...MA SONO CAMBIATO PARECCHIO.

QUESTO VIAGGIO MI HA INSEGNATO UN'INFINITÀ DI COSE.

QUAN-D'ERO SOLO...

...DISPONEVO...

...DELLA MIA VITA...

...COME VOLEVO.

ME NE FREGAVO DI QUELLO CHE MI SAREBBE POTUTO SUCCEDERE.

ASSIEME A LEI, INVECE...

...LA SPADA SI È FATTA PESANTE.

NON POTEVO PIÙ MORIRE IN BATTAGLIA...

...E LA SITUAZIONE ERA DIVENTATA IMPOSSIBILE DA GESTIRE.

RINUNCIANDO ALLE MIE ESIGENZE E AL MIO STILE DI VITA...

...E CHIEDENDO AIUTO...

...FINALMENTE HO FATTO PROGRESSI.

E DI QUESTO DEVO RINGRAZIARVI.

NON MI SAREI MAI ASPETTATO PAROLE COSÌ UMILI DA VOI.

IL VINO HA GIÀ FATTO EFFETTO?

PUÒ DARSI...

COMUNQUE DEVO DIRE CHE ANCH'IO...

...SONO MOLTO CAMBIATO...

...IN QUESTO VIAGGIO.

QUANDO FACEVAMO PARTE DELL'ORDINE CAVALLERESCO DELLA SACRA CATENA...

...ERAVAMO IN UN CERTO SENSO SERENI, PERCHÉ AFFIDAVAMO OGNI COSA A DIO...

...E CI BASTAVA SEMPLICEMENTE SEGUIRE LA VOLONTÀ DELLA SANTA SEDE.

NON POSSO DIRE CHE FOSSIMO FELICI, MA A QUEL TEMPO QUEL POSTO ERA ADATTO A MADAMIGELLA FARNESE.

EPPURE...

...DA QUANDO VI ABBIAMO INCONTRATO, TUTTO È LETTERALMENTE FINITO IN CENERE.

SCONVOLTA DA CIÒ CHE LE AVETE MOSTRATO, MADAMIGELLA FARNESE HA PERSO LA FEDE ED È RIMASTA OSSESSIONATA DA VOI.

SERVENDOLA FIN DALL'INFANZIA, NON POTEVO FAR ALTRO CHE STARLE ACCANTO...

...E VOI, COME SE NULLA FOSSE, AVETE FATTO CIÒ CHE MAI AVREI PENSATO FOSSE POSSIBILE.

VOI AVETE INFUSO IN LEI ...

...NUOVA VITA.

SINCERAMENTE, PIÙ VOLTE HO MEDITATO DI ASSASSINARVI.

E MI SENTIVO CONFUSO... PERCHÉ NON PENSAVO DI ESSERE IN GRADO DI PROVARE UN'EMOZIONE COSÌ FORTE.

MA AL TEMPO STESSO...

...ERO FELICE DI VEDERE MADAMIGELLA FARNESE CERCARE DI DIVENTARE INDIPENDENTE, SEPPUR FRA MILLE DIFFICOLTÀ.

ERO ORGOGLIOSO DI LEI.

E POI...

...MI SONO ACCORTO...

...CHE È STATA CASKA...

...A RENDERLA PIÙ FORTE.

LE PERSONE MATURANO SOLO QUANDO DEVONO PROTEGGERE QUALCUNO.

ADESSO MADAMIGELLA FARNESE È DIVENTATA COME UNA SORELLA MAGGIORE PER CASKA.

DOBBIAMO AVERE FIDUCIA...

...NEL LORO LEGAME.

COME VEDE-TE...

...SONO CAMBIATO, AL PUNTO CHE MI CONFI-DO CON I MIEI COMPAGNI DI VIAGGIO.

MI SA CHE SONO BRILLO.

PURE LE FANTASIE OMICIDE... SEI MAT-TO.

PERÒ LA TUA È UNA BELLA STORIA.

UN UOMO GRANDE E GROSSO CHE ATTRAVERSA L'OCEANO IN UN'AVVENTURA PAZZESCA, RISCHIANDO LA VITA PER UNA DON-NA...

...ADORO QUESTO GENERE DI COSE.

IO VORREI ANDARMENE AFFOGANDO IN MARE, NELL'ALCOL O PER COLPA DI UNA DONNA.

ANCHE VOI SIETE UBRIACO, CAPITA-NO.

E SOPRAT-TUTTO...

...CORRISPONDA A CIÒ CHE ANELA QUELLA FANCIULLA.

...SAPPI CHE NON È DETTO CHE CIÒ CHE TU DESI-DERI...

WOO

WOO

E SOPRAT-
TUTTO...

...CORRISPONDA
A CIÒ CHE
ANELA QUELLA
FANCIULLA.

WOOD

...SAPPI
CHE NON È
DETTO CHE
CIÒ CHE
TU DESI-
DERI...

NE ABBIAMO FATTA DI STRA-DA...

DOVE SARANNO DIRETTI QUEI PE-TALI?

VANNO PERSINO CONTRO-VENTO.

QUI TEMPO E DISTANZE SONO AP-PROSSIMA-TIVI...

...MA CREDO CHE FRA POCO DOVREMO TROVARE QUALCHE SEGNO.

MAESTRA, QUELLO COS'È?

CRACK

SEM-BRA...

...UN FALÒ?

AAH... CHE CALDUCCIO. RIPOSIA-MOCI UN ATTIMO.

CHISSÀ CHE SIGNI-FICA?

!

QUE-
STO...

...È UN
FRAM-
MENTO
...

...DELLA
MEMORIA
DI CASKA.

ALLORA
QUEST'UO-
MO...

...DI
SCHIENA
È...

IL
FALÒ...

...DEI
SOGNI.

!

WOW! CHE POESIA!

PARLI COME UNA PRINCI-PESSA...

È GATSU...

...PRIMA CHE LO INCON-TRASSIMO.

UN GATSU...

...A ME SCONOSCIUTO.

AVVERTO QUAL-COSA.

SONO LE EMOZIONI CHE CASKA HA PROVATO IN QUEL MOMENTO.

UNA SENSAZIONE STRANA...

...UN MISTO TRA RABBIA E PACE.

SMET-TILA.

PE-RÒ...

...È COSÌ.

...POI, PER NON LASCIAR SPEGNE-RE QUEI PICCOLI FUOCHI ...

...PIÙ GRAN-DE...

...

E QUESTO COS'È?

TAK

!
GNEK
CLANG
CHE SIGNIFICA?
SCRIK
SCRIK
!
MA CERTO.
APRIGLIELA...
SICURA?
TLACK
TAP
TAP
TAP
CI VEDIAMO DI NUOVO.
FRUSH
GULP
SHBOOM
TLACK

LA BAMBOLA SI È RIPARATA?

PARE CHE SIA UNA DELLE REGOLE DI QUESTO MONDO ONIRICO...

...RACCOGLIENDO I RICORDI FRAMMENTATI DI CASKA, SPARSI IN QUESTO DESERTO...

...QUESTA BAMBOLA SI RIPARERÀ.

E COSÌ FACENDO, CREDO CHE...

!

DI NUOVO QUELLE CREATURE DI TENEBRA!

STAVOLTA SONO PIÙ NUMEROSE...

...SCOMMETTO CHE VOGLIONO OSTACOLARCI.

FRU SH FRU SH

INVECE... SAREMO NOI A SCONFIG-GERLE!

...

COSA SONO?

DEVO ESSERMELI PORTATI DIETRO DAL MIO SOGNO.

?

MA FORSE...

...SONO QUELLO CHE FA AL CASO NOSTRO!

INVOCO...

...IL VOSTRO AIUTO!

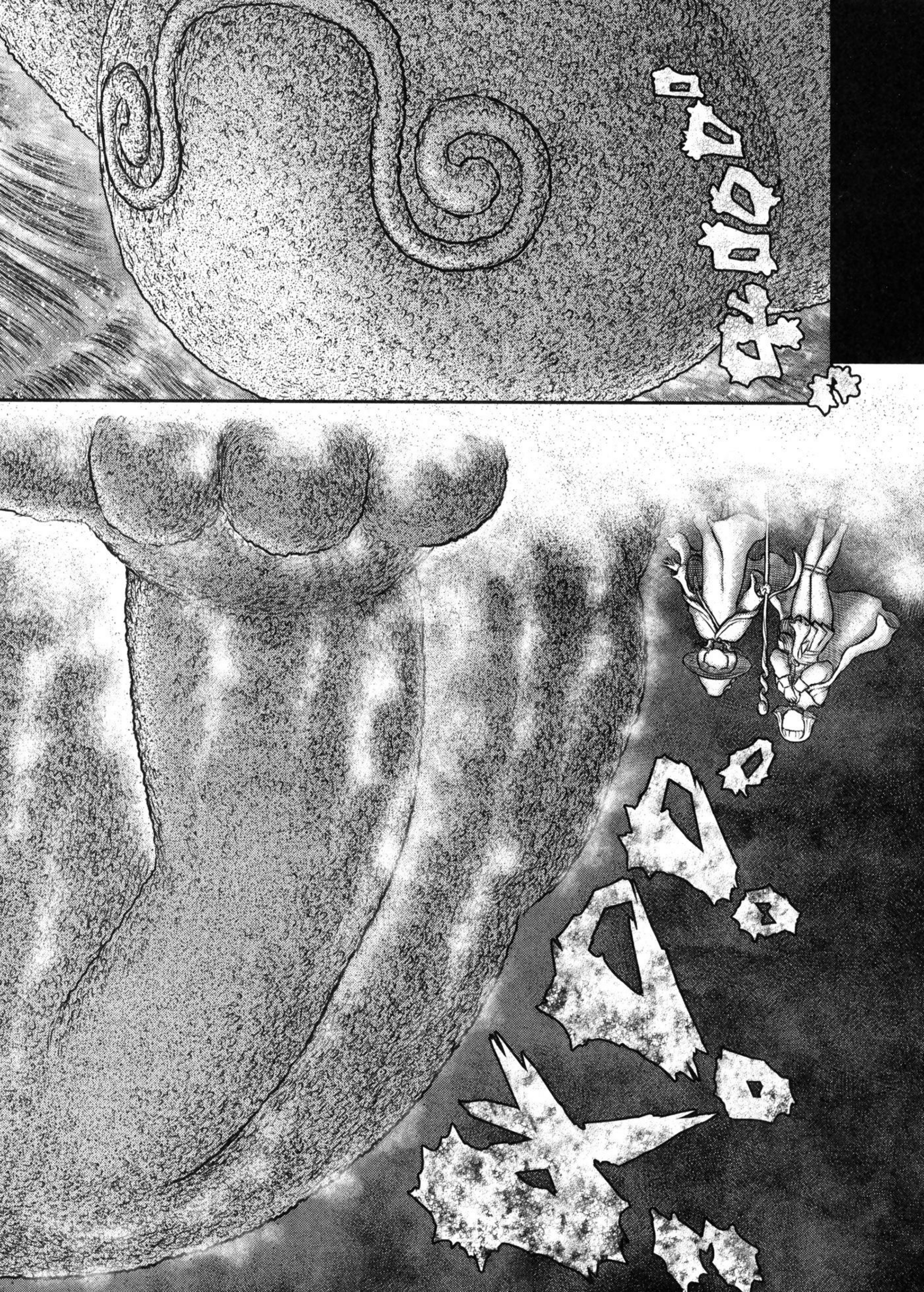

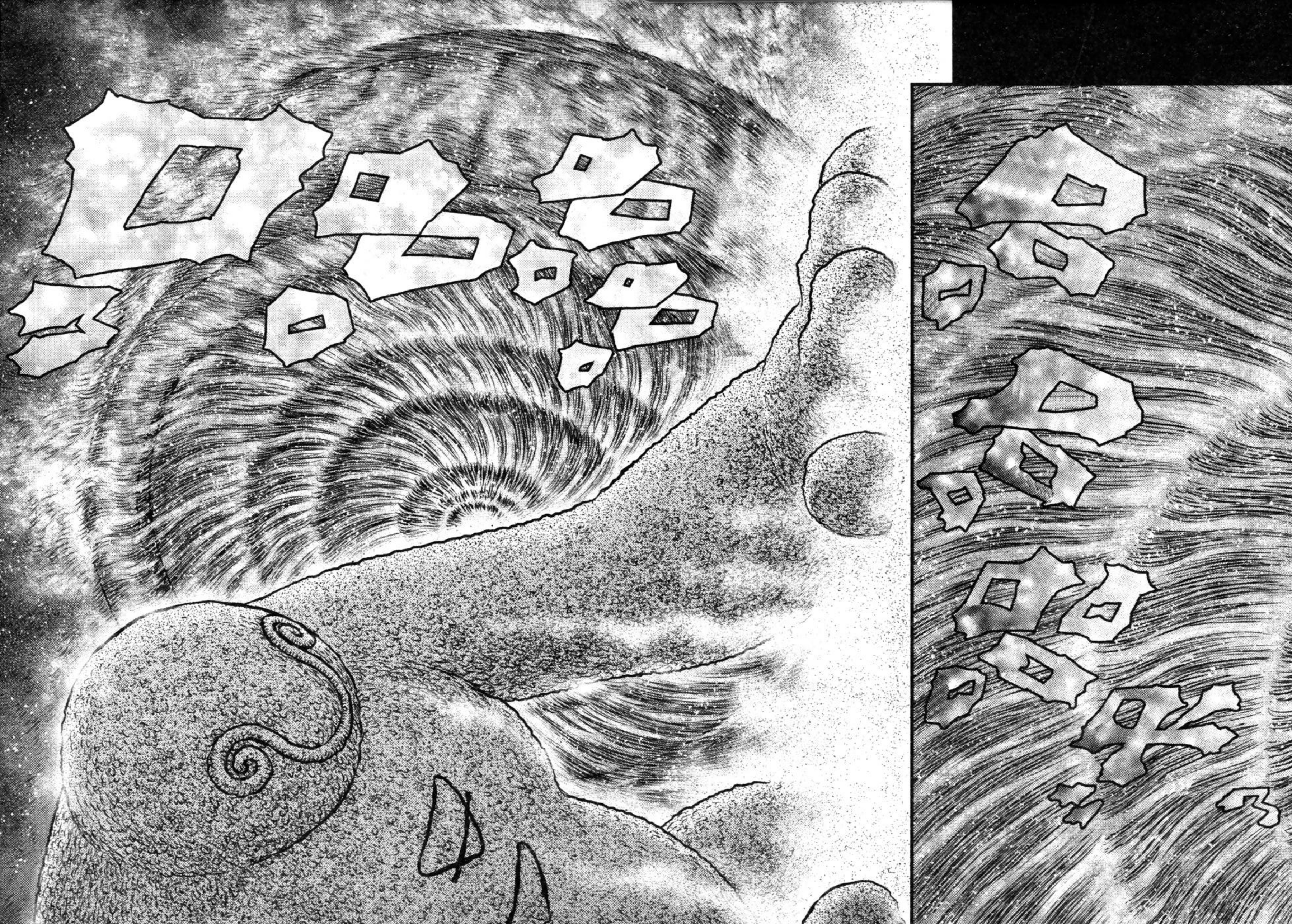

PAZZESCO!

È PERCHÉ SIAMO...

...IN UN SOGNO!

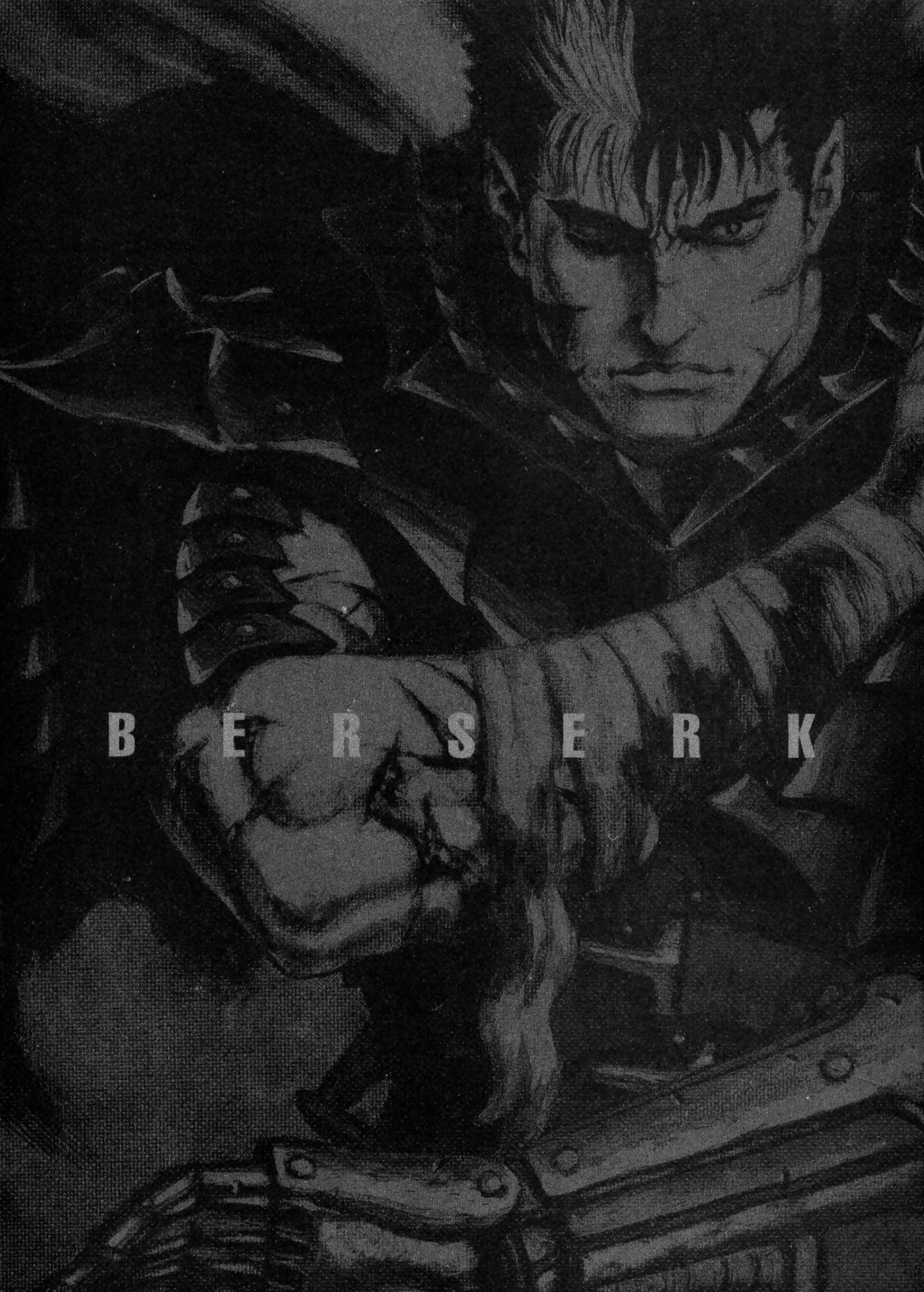
BERSERK

I CAPITOLI DEL MONDO FANTASTICO: L'ISOLA DEGLI ELFI | UN FRAMMENTO DEI RICORDI

MAESTRA, GUARDATE!

UNA SPA-DA...

...E UN ELMO?

COSÌ PARE.

TOK

POF

!

UN RAGAZ-ZO?

CHISSÀ CHI È?

GLOB GLOB

GLOB GLOB

CHE SIA GATSU DA GIOVANE?

UFF

PERCEPISCO IL FORTE ANIMO COMBATTIVO DI CASKA...

PERCHÉ...

...STANNO COMBAT-TENDO?

SIGNI-FICA CHE QUEI DUE...

...UN TEMPO ERANO NEMICI?

MI UCCI-DERÀ!

ADF

GNAK

GU STOMP

GLP

SPA FF SPA FF SPA FF

SHADOW

TLACK

UN ALTRO PEZZO DELLA BAMBOLA...

...SEMBRA CHE QUESTO SIA IL GIUSTO METODO.

FSSSH

CONTINUIAMO A RECUPERARE I FRAMMENTI.

BENE!

MI RACCOMANDO, CANE GATSU ...

WOFF

FLOC FLOC

CO-S'È?

SEMBRA UN VESSILLO.

UNA BATTAGLIA?!

LO DICEVO IO CHE CASKA ERA UNA GUERRIERA.

OZZIII-!

WRAM

E QUELLO CHI SAREBBE? UN CAVALIERE SQUALO?

CASKA È FURIOSA.

SENTO IL LEGAME CHE LA UNISCE AI SUOI COMPAGNI...

...È SODDISFATTA ED ECCITATA PER AVER PORTATO A TERMINE LA MISSIONE.

UN'ALTRA SPADA...

...MA È DIVERSA.

SOLO PERCHÉ SEI DI FAMIGLIA NOBILE...

...PENSI DI ESSERE STATO SCELTO DA DIO?

CHE SENSAZIONE! È COME SE MI AVESSERO COLPITO IN TESTA!

È SIMILE A CIÒ CHE HO PROVATO QUANDO HO INCONTRATO GATSU...

SE HAI QUALCOSA DA PROTEGGERE...

...AFFERRA QUELLA SPADA.

...ORA DENTRO CASKA QUALCOSA È CAMBIATO.

E QUELLI COSA SONO?

PIANTE?

FRSH

PIÙ CHE ALTRO ...

...SEMBRANO INSETTI.

SRIIK

SRIIK

FRU

QUEL CHE TEMEVO!

FRUSH

CI STANNO ATTACCANDO...

FRUSH

PAF

POP

POP

FRUSH

FRUSH

APPROFITTIAMONE PER SCAPPARE!

NEI SOGNI TUTTO È POSSIBILE.

...PENDE DAL CIELO.

UN LAMPA-DARIO...

TNG

ECCO FATTO!

UN BALLO?

QUANTA GENTE...

CLAP CLAP CLAP CLAP CLAP CLAP CLAP CLAP CLAP CLAP

L'ORDINE CAVALLERESCO DELLA FENICE BIANCA!

GRIFIS, IL LORO GENERALE!

CASKA È UN PO' CONFUSA... MA DI COLPO IL SUO CUORE SI È RIEMPITO DI GIOIA.

È UN MOMENTO DI GLORIA CHE VUOLE FESTEGGIARE INSIEME AI SUOI COMPAGNI.

PERÒ... C'È QUALCOSA CHE LA TURBA.

CLAP CLAP CLAP CLAP CLAP CLAP

MI SEMBRA DI PERCEPIRE UNA LEGGERA SENSAZIONE DI ANSIA E DI SOLITUDINE.

EH?!

NEL MOMENTO IN CUI QUELL'UOMO È SVENUTO...

...HO PROVATO UNA FORTE AGITAZIONE.

UNA GROT-TA?

È NERVOSA E ARRABBIATA CON GATSU... O FORSE GELOSA?

!

ORA INVECE PROVA...

PERCHÉ?

NEVI-CA...

UNA SPADA ROTTA.

!

QUEI DUE SI AFFRON-TANO ?!

...

TU TUMP

GRIFIS...

AD-DIO.

GA...

GATSU!

UNA SEN-SAZIONE DI IMPOTENZA... NON PUÒ FAR NULLA PER QUEI DUE RA-GAZZI.

LA TRISTEZZA LE STRINGE IL CUORE.

CIÒ CHE PROVA...

...GUAR-DANDOLO ALLONTA-NARSI...

LO SAPE-VO...

WOO OO-OOOSH

GOMI-TOLI?

POK

POK

SNAP

SNAP

SONO ... ... RACCA-PRIC-CIANTI.

PROBA-BILMENTE RAPPRE-SENTANO IL DISGUSTO DI CASKA.

TI EVO-CO!

PLOP

ACCOR-RI...

...DAMA DEL GRETO!

1

UNA CASCATA CHE NASCE DAL CIELO...

...ORMAI NON MI STUPISCO PIÙ DI NULLA.

SPLASH

QUEI DUE STANNO DI NUOVO...

...COMBATTENDO.

AH!

MAE-
STRA, NON
DOVETE
GUARDA-
RE!

EH?

PERÒ
...

...DEVO
IMPARARE!
IN FUTURO
MI SERVIRÀ!

LO IMMA-
GINAVO...

...ORA
TUTTO SI
SPIEGA.

ANZI,
NO...

...IN
FONDO
L'HO
SEMPRE
SAPUTO.

MAE-
STRA, NON
DOVETE
GUARDA-
RE!

EH?

PERÒ
...

...DEVO
IMPARARE!
IN FUTURO
MI SERVIRÀ!

LO IMMA-
GINAVO...

...ORA
TUTTO SI
SPIEGA.

ANZI, NO...

...IN FONDO L'HO SEMPRE SAPUTO.

UN PROFONDO...

GIÀ...

QUESTO SENTIMENTO CHE MI RIEMPIE IL CUORE...

...È DI CASKA...

...E DI NESSUN ALTRO.

...

CI RIMANE ANCORA TANTA STRADA DA FARE.

PROSEGUIAMO...

...AFFETTO.

NEL DESERTO IN PENOMBRA...

...SOTTO UN SOLE NERO CHE NON TRAMONTA MAI...

...IL NOSTRO VIAGGIO CONTINUA.

UN PROFON-DO...

...AFFETTO.

GIÀ...

QUESTO SENTIMENTO CHE MI RIEMPIE IL CUORE...

...È DI CASKA...

...E DI NESSUN ALTRO.

NEL DESERTO IN PENOMBRA...

...

CI RIMANE ANCORA TANTA STRADA DA FARE.

PROSE-GUIAMO...

...SOTTO UN SOLE NERO CHE NON TRAMONTA MAI...

...IL NOSTRO VIAGGIO CONTINUA.

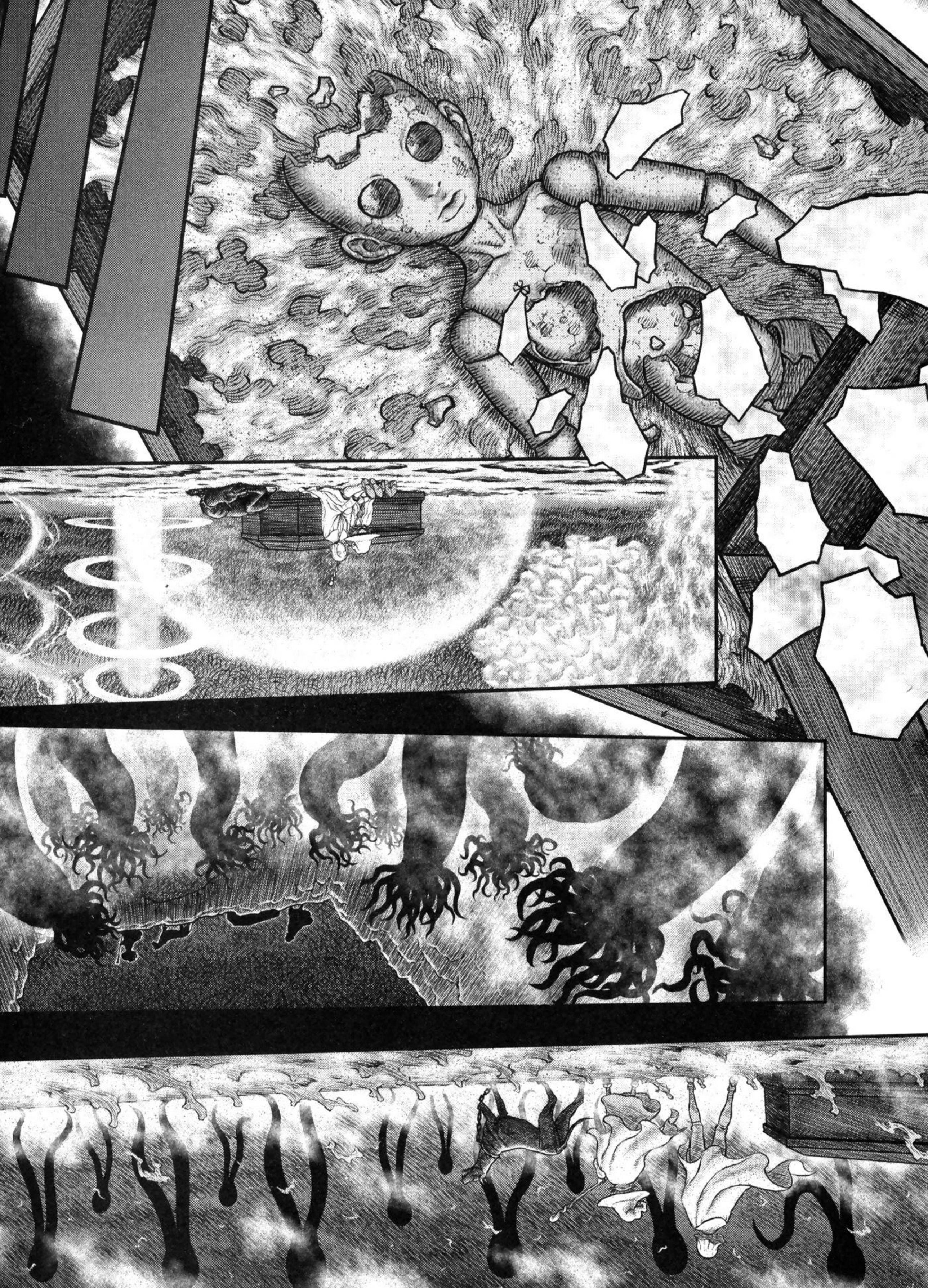

CHISSÀ QUANTO TEMPO SARÀ TRASCORSO?

UN MESE? FORSE UN ANNO?

EPPURE... HO ANCHE IDEA CHE NON SIA PASSATO NEMMENO UN GIORNO.

NON LO SO.

NEI SOGNI LO SCORRERE DEL TEMPO NON HA SIGNIFICATO.

...SEMBRA PROPRIO CHE CI STIA CONDUCENDO VERSO QUEL PICCO.

INFINE...

LA MONTAGNA È COPERTA DA UN'AURA MALVAGIA ESTREMAMENTE DENSA.

CREDO CHE SIMBOLIZZI CIÒ CHE HA FRAMMENTATO LA PSICHE DI CASKA.

COMUNQUE... MANCANO SOLO POCHI PEZZI PER COMPLETARE LA BAMBOLA...

...QUINDI PENSO CHE IL NOSTRO VIAGGIO SIA PROSSIMO A CONCLUDERSI.

SONO CONVINTA CHE QUELLA SIA LA NOSTRA META.

PENSO CHE, PIÙ CI AVVICINEREMO, PIÙ DOVREMO AFFRONTARE NEMICI LA CUI POTENZA NON È NEMMENO PARAGONABILE A QUELLA DEI MOSTRI INCONTRATI FINORA.

CHISSÀ QUANTO TEMPO SARÀ TRASCOR-SO?

UN MESE? FORSE UN ANNO?

EPPURE... HO ANCHE IDEA CHE NON SIA PASSATO NEMMENO UN GIORNO.

NON LO SO.

NEI SOGNI LO SCORRERE DEL TEMPO NON HA SIGNIFICATO.

...SEMBRA PROPRIO CHE CI STIA CONDUCENDO VERSO QUEL PICCO.

INFINE...

LA MON-TAGNA È COPERTA DA UN'AURA MALVAGIA ESTREMA-MENTE DENSA.

CREDO CHE SIMBOLIZZI CIÒ CHE HA FRAMMENTATO LA PSICHE DI CASKA.

COMUNQUE... MANCANO SOLO POCHI PEZZI PER COMPLETARE LA BAMBOLA...

...QUINDI PENSO CHE IL NOSTRO VIAGGIO SIA PROSSIMO A CONCLUDERSI.

SONO CONVINTA CHE QUELLA SIA LA NOSTRA META.

PENSO CHE, PIÙ CI AVVICINEREMO, PIÙ DOVREMO AFFRONTARE NEMICI LA CUI POTENZA NON È NEMMENO PARAGONABILE A QUELLA DEI MOSTRI INCONTRATI FINORA.

NON DI-STRAR-TI...

...MAN-TENIAMO ALTA LA CONCEN-TRAZIO-NE.

D'AC-COR-DO.

HAI PAURA?

TRAN-QUILLA...

...VEDRAI CHE ANDRÀ TUTTO BENE.

EH?

MAESTRA, LA PIC-COLINA STA DICENDO QUALCO-SA!

!

VEDE-TE?

FORSE È MERITO DEI PEZZI RACCOL-TI...

...E COSA DICE?

C'È UNA PERSO-NA...

...CHE VORREI INCON-TRARE.

UNA PERSO-NA...

...CHE VUOLE INCON-TRARE?

FORSE...

...MI MAN-CA.

FRUSH

FRUSH

VEDRAI ...

...CHE TE LA FAREMO INCON-TRARE.

WOA

PERCHÉ ANCHE LUI LO DESI-DERA.

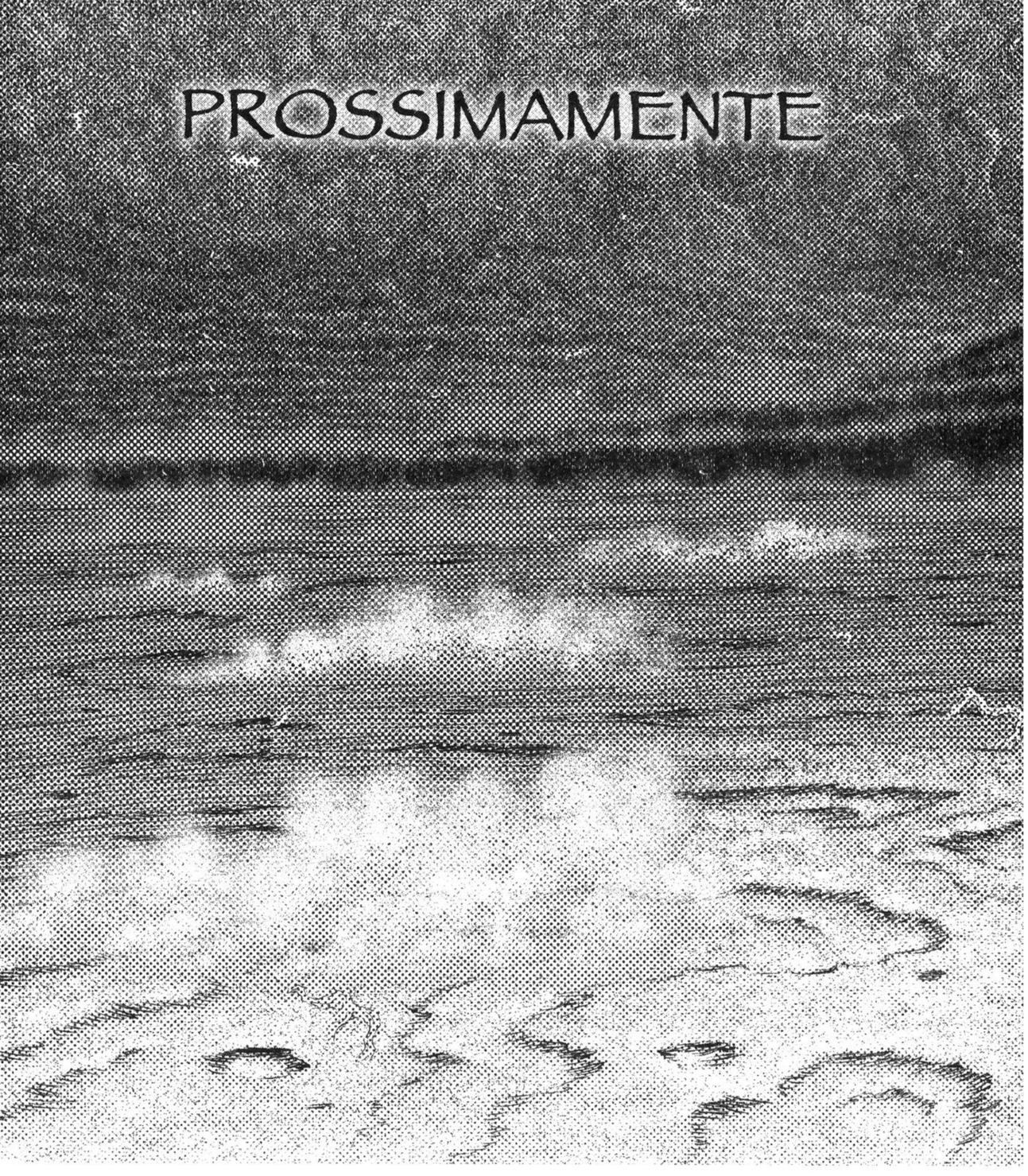

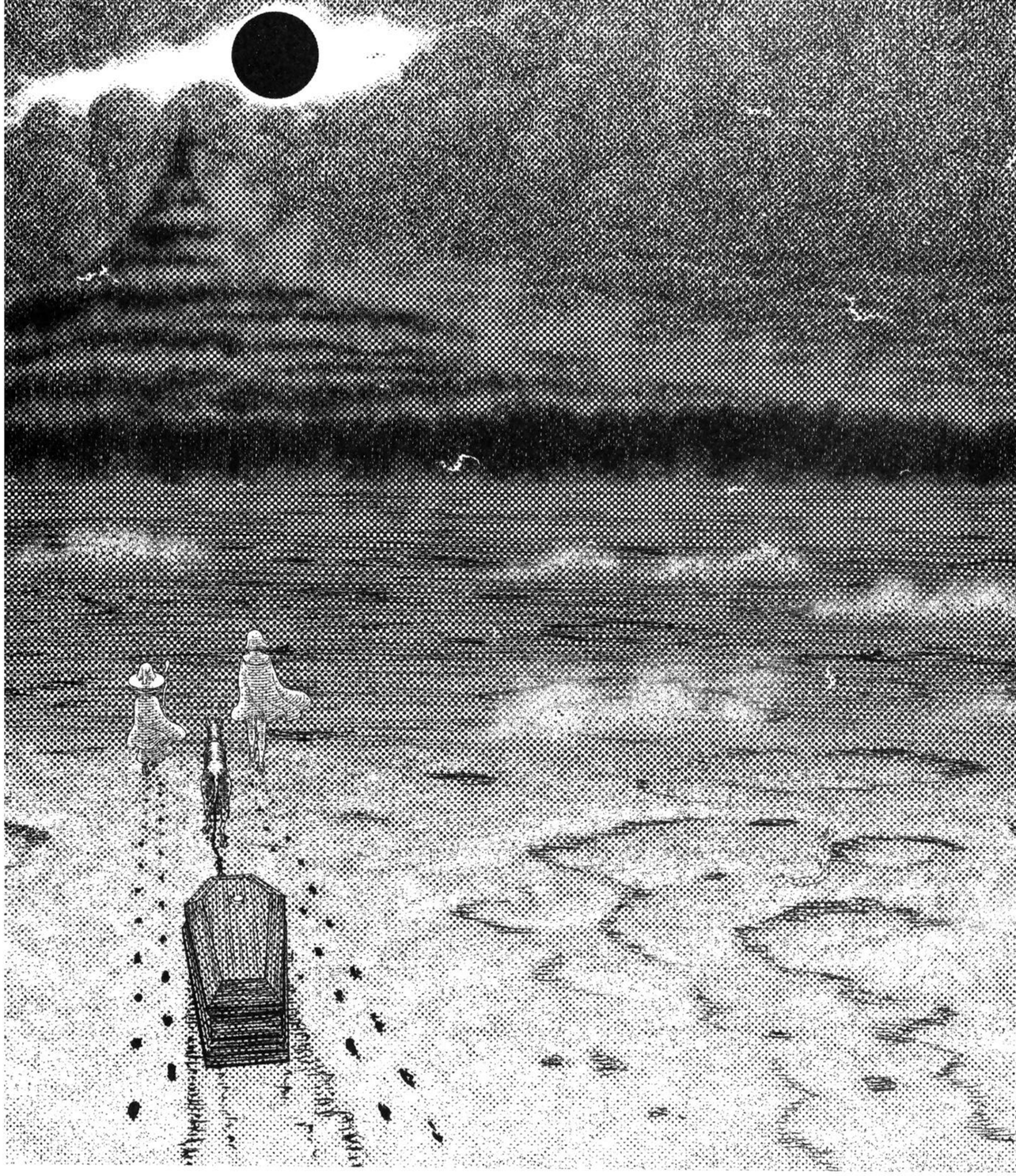

Con l'aiuto del re degli elfi, Shilke e Farnese sono penetrate nella psiche di Caska. Ora dovranno affrontare l'orrore!

Per sapere quando sarà disponibile il numero 40 di BERSERK COLLECTION consultate la rivista **Anteprima**, il sito **www.paninicomics.it** e la pagina **www.facebook.com/planetmanga.**

PROSSIMAMENTE

Con l'aiuto del re degli elfi, Shilke e Farnese sono penetrate nella psiche di Caska. Ora dovranno affrontare l'orrore!

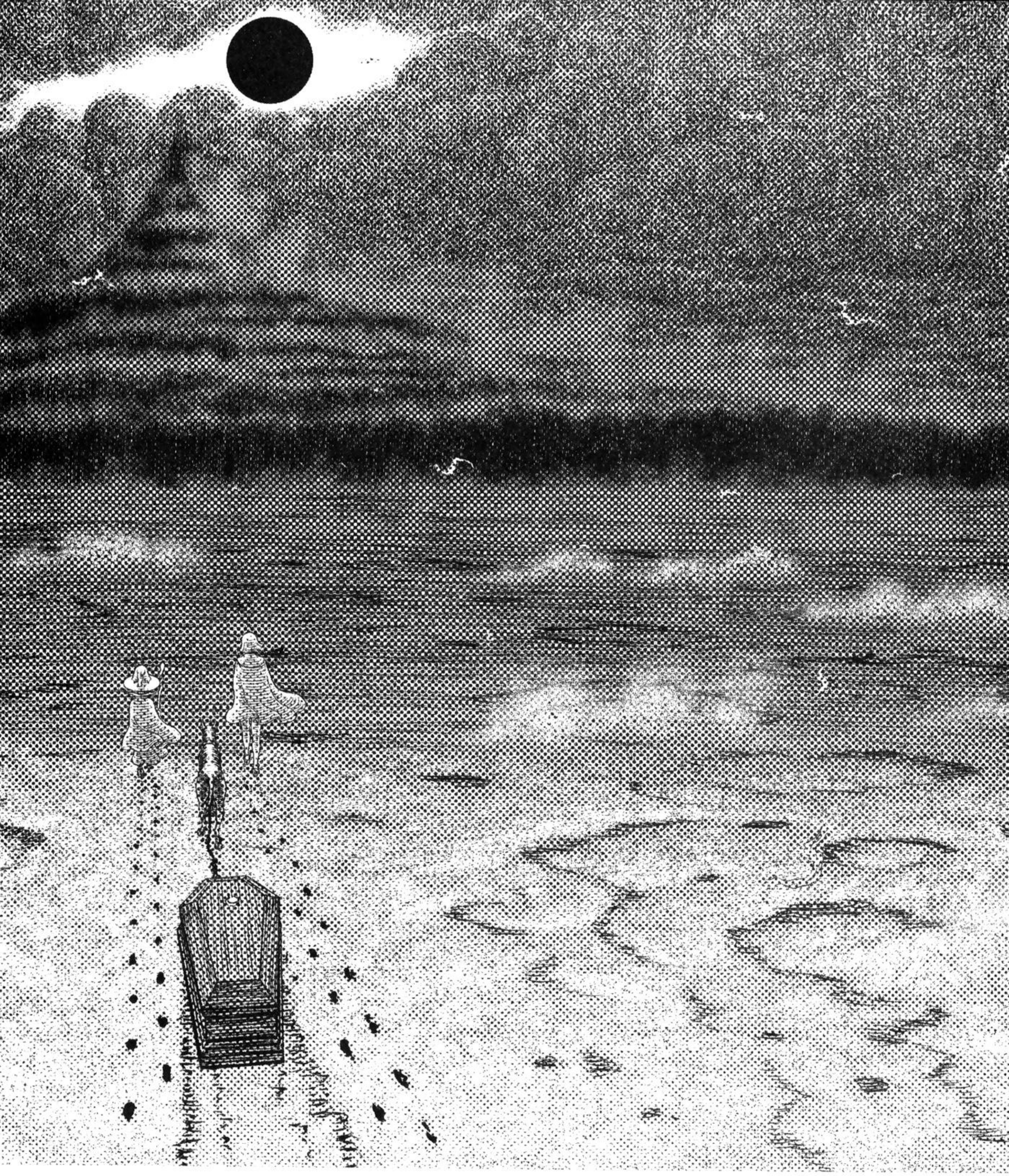

Per sapere quando sarà disponibile il numero 40
di BERSERK COLLECTION consultate la rivista **Anteprima**,
il sito **www.paninicomics.it** e la pagina
www.facebook.com/planetmanga.

BERSERK COLLECTION

FOCUS MARZO 2018

PLANET manga

DOLLY KILL KILL 1

Sanguinari, inarrestabili… La **conquista del pianeta Terra** da parte dei ***dolly*** sta per avere inizio! ***Anche con cover variant di Alessandro Vitti nelle sole fumetterie.***
Dal 15 marzo.

YOKU-ONI – DESIDERI DIABOLICI 2

Il serial killer **Black Joker** continua a mietere vittime, mentre un altro misterioso personaggio sembra **muovere i fili** di un teatrino che si fa via via più **sinistro**…
Dal 15 marzo.

DEVILSLINE 2

I **lati più oscuri** dell'animo umano nel **dark fantasy** che ha spopolato in tutto il mondo. Fino a quando un **vampiro** può tenere a freno **sete di sangue** e **impulso omicida**? Dal 22 marzo.

INUYASHIKI 10 (di 10)

Mancano poche ore all'arrivo dell'**asteroide** che distruggerà la Terra, e il mondo sta impazzendo… Si conclude il più recente capolavoro di **Hiroya Oku**, l'autore di ***Gantz***.
Dal 22 marzo.

SANKAREA – UN AMORE DI ZOMBIE 2

Non tutti i **fan dell'horror** sanno trasformare in **zombie** il gatto di casa, ma **Chihiro** c'è riuscito! Peccato che anche una **splendida ragazza** resti vittima dell'esperimento…
Dal 29 marzo.

SMOKIN' PARADE 1

Azione, sci-fi, ipertecnologia, mistero… Questo e tanto altro nella **nuova opera degli autori di *Deadman Wonderland*, Jinsei Kataoka & Kazuma Kondou.**
Solo in libreria. Dal 15 marzo.

IO SONO LUPIN III

Un **volume cartonato** per scoprire o riscoprire, in **15 episodi chiave**, uno dei più grandi personaggi della narrativa disegnata: **Lupin III** di **Monkey Punch.**
Solo in libreria. Dal 15 marzo.

PERFECT CRIME 1

Un **killer** si aggira tra i parchi. Lo si riconosce dal **rosso delle iridi.** Uccide con il **potere della mente**… *Solo in libreria.* ***Per un mese al prezzo di lancio di € 1,99.*** Dal 22 marzo.

ASSASSINATION CLASSROOM OFFICIAL ILLUSTRATION FANBOOK L'ORA DELL'ALBUM DEL DIPLOMA

96 pagine a colori (con alcune perle **inedite**), un'intervista esclusiva a **Yusei Matsui** e una miniera di **aneddoti** per tutti i fan della **classe assassina**… *Solo in libreria.* Dal 22 marzo.

COFANETTO INUYASHIKI (nn. 1/10 – serie completa)

In occasione dell'**ultimo numero** di *Inuyashiki*, un **cofanetto per raccogliere la serie**. Disponibile sia **pieno**, sia **vuoto** (allegato a *Inuyashiki* 10). *Solo in libreria.* Dal 22 marzo.

BERSERK COLLECTION

BERSERK COLLECTION
PUBBLICAZIONE ANNUALE
ANNO XVIII - NUMERO 39

Autorizzazione del Tribunale di Modena n. 1517 del 28 febbraio 2000.
Una pubblicazione di Panini S.p.A.
Redazione e direzione: Panini Comics, viale Emilio Po 380, 41126 Modena.
www.paninicomics.it
Stampa: Lito 3 S.r.l., Pioltello (MI).
Distribuzione esclusiva per le edicole:
m-dis S.p.A., via Cazzaniga 19 – 20132 – Milano.
BERSERK by Kentaro Miura. © Kentaro Miura 2017. All rights reserved.
First published in Japan in 2017 by HAKUSENSHA, INC., Tokyo.
Italian language translation rights arranged with HAKUSENSHA, INC., Tokyo through Tuttle-Mori Agency Inc., Tokyo.
Edizione Italiana © 2018 Panini S.p.A.

Amministratore delegato:
Aldo H. Sallustro
Direttore responsabile ed editoriale:
Marco M. Lupoi
Direttore mercato Italia:
Alex Bertani
Marketing:
Renato Franchi
Enrico Battilani
Serena Gubbelini
Simona Bruni
Andrea Guidetti
Publishing manager Italia:
Sara Mattioli
Coordinamento editoriale:
Alessandra Marchioni
Redazione:
Marco Bazzocchi
(caporedattore)
Sonia Minen
Enrico Ferraresi
(coordinamento promo e Web)
Paola Locatelli
(responsabile linea grafica)
Sara Martelli
Valeria Silingardi
Ufficio licensing:
Elisa Panzani
Art director:
Mario Corticelli
Ufficio materiali e fornitori:
Alessandro Nalli
(coordinamento)
Mario Da Rin Zanco
Valentina Esposito
Luca Ficarelli
Simone Guidetti
Linda Leporati
Ivano Martin
Fabio Melatti

Si ringrazia per la collaborazione Tuttle-Mori Agency, Inc.

Gli arretrati di BERSERK COLLECTION si possono richiedere per fax o per posta a PAN DISTRIBUZIONE, via Cesare Della Chiesa 219, 41126 Modena, pagando in c/assegno (cioè alla consegna della merce). Per informazioni su costi e modalità: 059.382501 (fax), info.pan@panini.it, www.pandistribuzione.it. Gli albi possono anche essere acquistati online su www.paninicomics.it e www.pandistribuzione.it pagando con carta di credito Visa/Mastercard o con bollettino postale. Per spese di spedizione, modalità di acquisto e disponibilità effettiva degli albi consultare sui siti la sezione SHOP/ACQUISTA ONLINE

PER INSERZIONI PUBBLICITARIE SUGLI ALBI PANINICOMICS scrivere a **infopubblicita@panini.it**
oppure telefonare a **MARKETING PUBLISHING** allo **059.382.111**

GUIDA AI CONTENUTI (vedi codice a barre)

VERDE	GIALLO	ROSSO
Adatto a un pubblico di tutte le età	Per i più giovani, si consiglia la supervisione di un adulto	Consigliato a un pubblico maturo

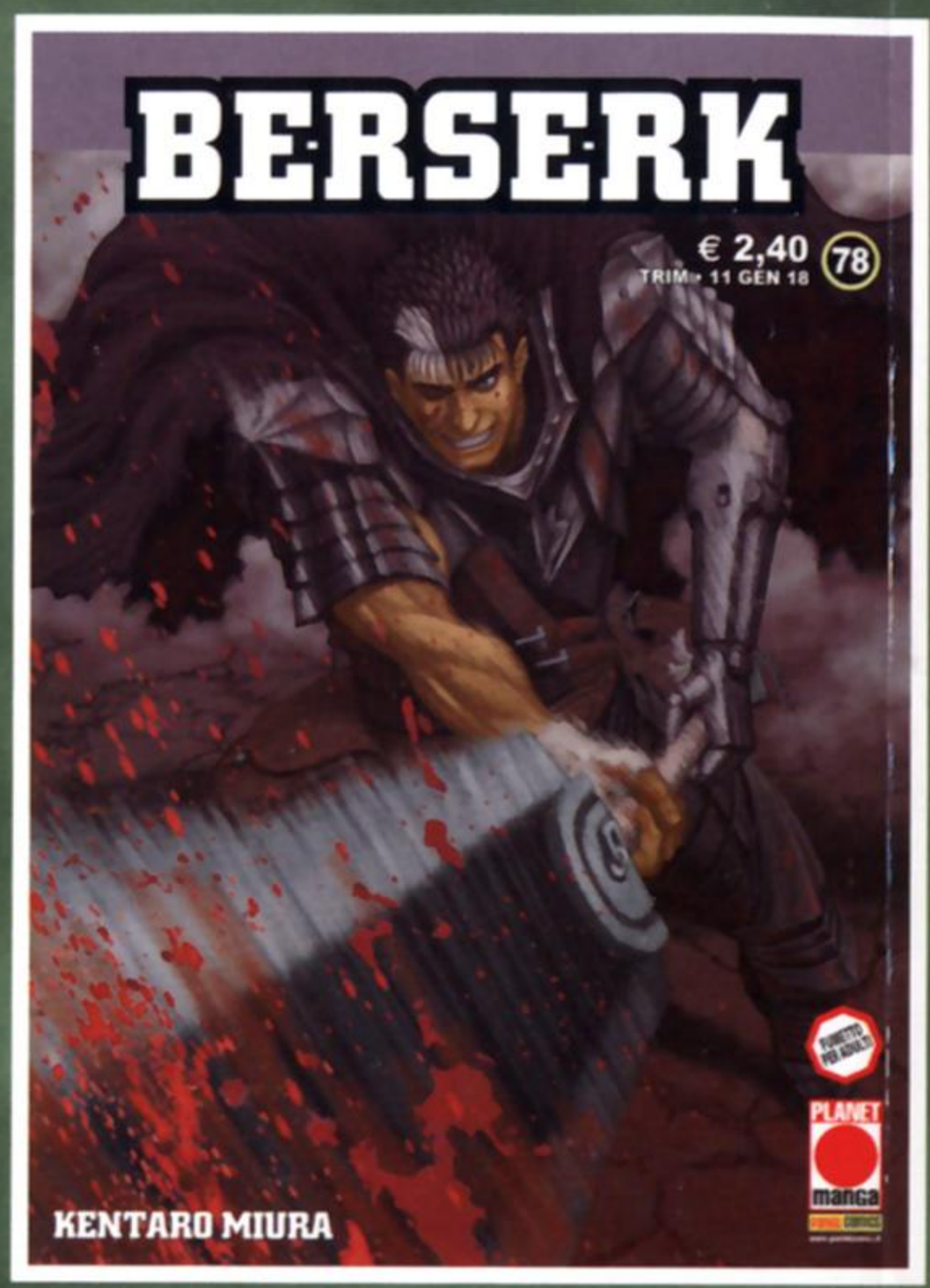

IRRESISTIBILI, TRASCINANTI, FOLGORANTI: LE AVVENTURE A FUMETTI DI GATSU, IL GUERRIERO NERO, HANNO CONQUISTATO I LETTORI D'ASIA E D'EUROPA. LE PAROLE E I DISEGNI DI KENTARO MIURA, GRAZIE A UN MIX SUGGESTIVO DI VIOLENZA E LIRISMO, DI SCENE DI COLOSSALE EPICITÀ E DI PICCOLI MOMENTI DI RIFLESSIONE, TENGONO INCOLLATI ALLA SEDIA DECINE DI MIGLIAIA DI FAN ITALIANI, CHE NON PERDONO PER NESSUN MOTIVO L'APPUNTAMENTO CON BERSERK E CON LE SUE AVVENTURE INEDITE.

BERSERK COLLECTION, NATO PER OFFRIRE UNA "SECONDA CHANCE" AI LETTORI RITARDATARI, RIPRESENTA, RACCOLTI DUE ALLA VOLTA, I NUMERI DELL'EDIZIONE ITALIANA, PER RISCOPRIRE, O SCOPRIRE, IL GRANDE AFFRESCO DIPINTO DA UNO DEI PIÙ IMPORTANTI MANGAKA DEI NOSTRI TEMPI.

BERSERK © Kentaro Miura/Hakusensha, Inc., Tokyo

€ 4,50
9 771129 936907 80039

39

KENTARO MIURA

BERSERK COLLECTION

PLANET manga

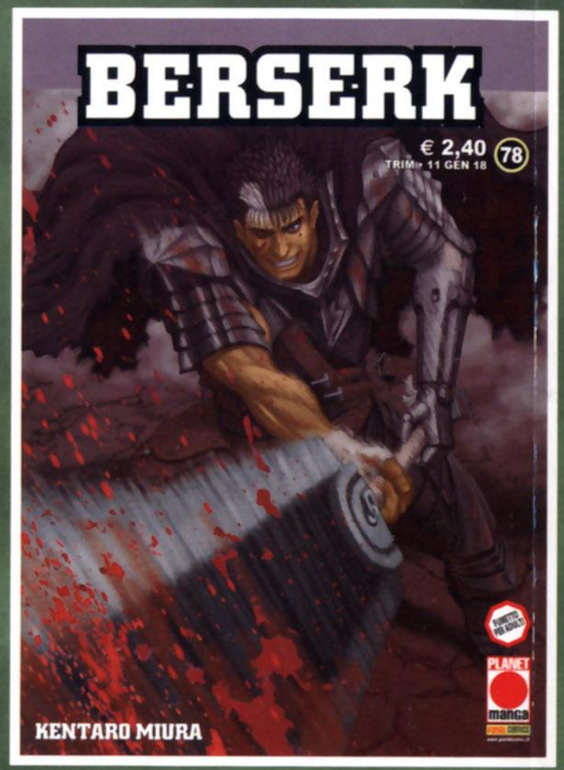

IRRESISTIBILI, TRASCINANTI, FOLGORANTI: LE AVVENTURE A FUMETTI DI GATSU, IL GUERRIERO NERO, HANNO CONQUISTATO I LETTORI D'ASIA E D'EUROPA. LE PAROLE E I DISEGNI DI KENTARO MIURA, GRAZIE A UN MIX SUGGESTIVO DI VIOLENZA E LIRISMO, DI SCENE DI COLOSSALE EPICITÀ E DI PICCOLI MOMENTI DI RIFLESSIONE, TENGONO INCOLLATI ALLA SEDIA DECINE DI MIGLIAIA DI FAN ITALIANI, CHE NON PERDONO PER NESSUN MOTIVO L'APPUNTAMENTO CON BERSERK E CON LE SUE AVVENTURE INEDITE.

BERSERK COLLECTION, NATO PER OFFRIRE UNA "SECONDA CHANCE" AI LETTORI RITARDATARI, RIPRESENTA, RACCOLTI DUE ALLA VOLTA, I NUMERI DELL'EDIZIONE ITALIANA, PER RISCOPRIRE, O SCOPRIRE, IL GRANDE AFFRESCO DIPINTO DA UNO DEI PIÙ IMPORTANTI MANGAKA DEI NOSTRI TEMPI.

€ 4,50
9 771129 936907 80039

BERSERK © Kentaro Miura/Hakusensha, Inc., Tokyo

39

KENTARO MIURA

BERSERK COLLECTION

PLANET manga

BERSERK COLLECTION 39 · 15 MAR 18

39
NUOVA EDIZIONE

BERSERK COLLECTION

KENTARO MIURA

PLANET manga
PANINI COMICS
www.paninicomics.it

MANGASCAN
ITALIA
SU TELEGRAM